

PARTICELLA 30

AREA DI SAGGIO 96

Diam cm	N. piante cerro	N. piante farnetto	N. piante carpino	G (m ²)	H m	Volume Totale mc
5				0,00	3,12	0,00
6				0,00	4,23	0,00
7	1	4	6	0,02	5,17	0,12
8	4		1	0,02	5,99	0,13
9	2	1	7	0,02	6,70	0,12
10	3	1	5	0,03	7,35	0,21
11			3	0,00	7,93	0,00
12	2	1	5	0,03	8,46	0,24
13		2	3	0,03	8,95	0,19
14	4	1	1	0,08	9,40	0,57
15	4	1		0,09	9,82	0,67
16	3		1	0,06	10,21	0,46
17	2			0,05	10,58	0,35
18	2	1		0,08	10,93	0,61
19	2	1		0,09	11,26	0,68
20	1			0,03	11,57	0,26
21	4		1	0,14	11,87	1,15
22	2	1		0,11	12,15	0,95
23	3			0,12	12,42	1,05
24	1			0,05	12,68	0,39
25	1			0,05	12,93	0,42
26	5	1		0,32	13,17	2,78
27	3	3		0,34	13,40	3,03
28	3			0,18	13,62	1,64
29	1			0,07	13,84	0,59
30	4			0,28	14,04	2,55
31	1			0,08	14,24	0,69
32	4			0,32	14,44	2,95
33	2			0,17	14,63	1,58
34	1			0,09	14,81	0,85
35	4			0,38	14,98	3,61
36	1	1		0,20	15,16	1,92
37				0,00	15,32	0,00
38	3			0,34	15,49	3,25
39	3			0,36	15,64	3,44
40	2			0,25	15,80	2,43
41	7			0,92	15,95	8,98
42	2			0,28	16,10	2,71
43				0,00	16,24	0,00
44				0,00	16,38	0,00
45	1			0,16	16,52	1,58
46	1			0,17	16,65	1,66
47				0,00	16,78	0,00
48				0,00	16,91	0,00

Prospetto riassuntivo

Classi	N°/ha cerro	N°/ha farnetto	N°/ha piante carpino	Prov./ha totale
5	5	19	28	0,55
10	52	14	99	3,31
15	61	19	24	10,58
20	52	14	5	17,17
25	61	19	0	36,12
30	61	0	0	39,68
35	38	5	0	37,44
40	80	0	0	97,96
45	9	0	0	15,23
50	5	0	0	10,23
55	5	0	0	11,13
60	0	0	0	0,00
65	0	0	0	0,00
70	0	0	0	0,00
75	0	0	0	0,00
80	0	0	0	0,00
Totale	429	89	155	279,40

Superficie ads 2123,65

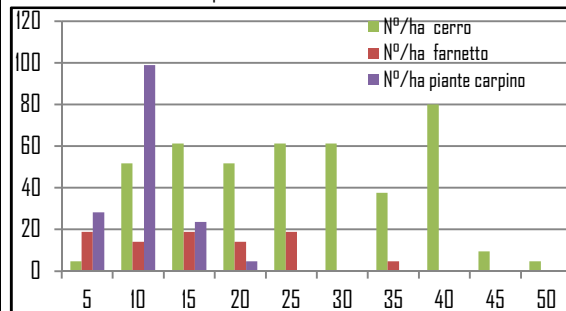

DATI RIASSUNTIVI	
mc	279,40
N°	518
Dg	27,3

49				0,00	17,04	0,00
50				0,00	17,16	0,00
51				0,00	17,28	0,00
52	1			0,21	17,40	2,17
53				0,00	17,51	0,00
54	1			0,23	17,63	2,36
55				0,00	17,74	0,00
56				0,00	17,85	0,00
57				0,00	17,96	0,00
58				0,00	18,06	0,00
59				0,00	18,17	0,00
60				0,00	18,27	0,00
61				0,00	18,37	0,00
62				0,00	18,47	0,00
63				0,00	18,57	0,00
64				0,00	18,66	0,00
65				0,00	18,76	0,00
66				0,00	18,85	0,00
67				0,00	18,94	0,00
68				0,00	19,03	0,00
69				0,00	19,12	0,00
70				0,00	19,21	0,00
71				0,00	19,30	0,00
72				0,00	19,38	0,00
73				0,00	19,47	0,00
74				0,00	19,55	0,00
75				0,00	19,63	0,00
76				0,00	19,71	0,00
77				0,00	19,79	0,00
78				0,00	19,87	0,00
79				0,00	19,95	0,00
80				0,00	20,02	0,00
TOTALE	91	19	33	6,45		59,33

PARTICELLA 30

AREA DI SAGGIO 104

Diam	cm	N. piante cerro	N. piante farnetto	G (m ²)	H m	Volume unitario mc	Volume Totale mc
5				0,00	3,12	0,01	0,00
6				0,00	4,23	0,02	0,00
7				0,00	5,17	0,02	0,00
8				0,00	5,99	0,03	0,00
9				0,00	6,70	0,04	0,00
10				0,00	7,35	0,05	0,00
11				0,00	7,93	0,07	0,00
12				0,00	8,46	0,08	0,00
13				0,00	8,95	0,10	0,00
14				0,00	9,40	0,11	0,00
15				0,00	9,82	0,13	0,00
16				0,00	10,21	0,15	0,00
17		1		0,02	10,58	0,18	0,18
18		1	1	0,05	10,93	0,20	0,40
19				0,00	11,26	0,23	0,00
20				0,00	11,57	0,26	0,00
21		1		0,03	11,87	0,29	0,29
22				0,00	12,15	0,32	0,00
23				0,00	12,42	0,35	0,00
24				0,00	12,68	0,39	0,00
25				0,00	12,93	0,42	0,00
26				0,00	13,17	0,46	0,00
27			1	0,06	13,40	0,50	0,50
28		3		0,18	13,62	0,55	1,64
29		1	2	0,20	13,84	0,59	1,78
30				0,00	14,04	0,64	0,00
31		2		0,15	14,24	0,69	1,37
32				0,00	14,44	0,74	0,00
33		1	1	0,17	14,63	0,79	1,58
34		2	1	0,27	14,81	0,85	2,54
35		1	1	0,19	14,98	0,90	1,80
36		1		0,10	15,16	0,96	0,96
37		1	1	0,22	15,32	1,02	2,04
38		1	1	0,23	15,49	1,08	2,17
39		4		0,48	15,64	1,15	4,59
40		1		0,13	15,80	1,21	1,21
41		1		0,13	15,95	1,28	1,28
42		1		0,14	16,10	1,35	1,35
43				0,00	16,24	1,43	0,00
44				0,00	16,38	1,50	0,00
45		1		0,16	16,52	1,58	1,58
46				0,00	16,65	1,66	0,00
47		1		0,17	16,78	1,74	1,74
48				0,00	16,91	1,82	0,00

Prospetto riassuntivo

Classi	N°/ha cerro	N°/ha farnetto	Prov./ha totale
5	0	0	0,00
10	0	0	0,00
15	8	0	1,41
20	16	8	5,49
25	0	8	4,01
30	48	16	38,13
35	48	32	70,98
40	64	8	84,40
45	16	0	26,38
50	0	0	0,00
55	0	0	0,00
60	0	0	0,00
65	0	0	0,00
70	0	0	0,00
75	0	0	0,00
80	0	0	0,00
Totale	199	72	230,81

Superficie ads 1256,6

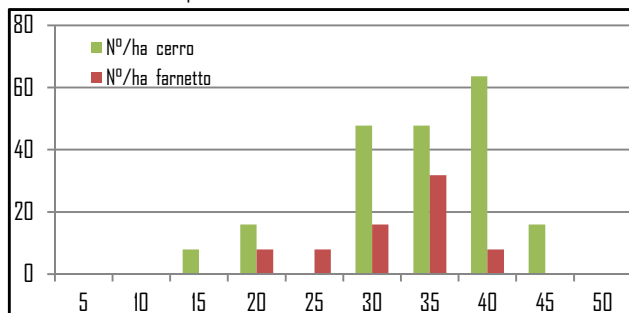

DATI RIASSUNTIVI	
mc	230,81
N°	271
Dg	34,0

49			0,00	17,04	1,91	0,00
50			0,00	17,16	1,99	0,00
51			0,00	17,28	2,08	0,00
52			0,00	17,40	2,17	0,00
53			0,00	17,51	2,27	0,00
54			0,00	17,63	2,36	0,00
55			0,00	17,74	2,46	0,00
56			0,00	17,85	2,56	0,00
57			0,00	17,96	2,66	0,00
58			0,00	18,06	2,77	0,00
59			0,00	18,17	2,87	0,00
60			0,00	18,27	2,98	0,00
61			0,00	18,37	3,09	0,00
62			0,00	18,47	3,21	0,00
63			0,00	18,57	3,32	0,00
64			0,00	18,66	3,44	0,00
65			0,00	18,76	3,56	0,00
66			0,00	18,85	3,68	0,00
67			0,00	18,94	3,80	0,00
68			0,00	19,03	3,93	0,00
69			0,00	19,12	4,06	0,00
70			0,00	19,21	4,19	0,00
71			0,00	19,30	4,32	0,00
72			0,00	19,38	4,46	0,00
73			0,00	19,47	4,59	0,00
74			0,00	19,55	4,73	0,00
75			0,00	19,63	4,88	0,00
76			0,00	19,71	5,02	0,00
77			0,00	19,79	5,17	0,00
78			0,00	19,87	5,31	0,00
79			0,00	19,95	5,46	0,00
80			0,00	20,02	5,62	0,00
TOTALE	25	9	3,09			29,00

PARTICELLA 30

AREA DI SAGGIO 103

Diam cm	N. piante cerro	N. piante farnetto	G (m ²)	H m	Volume unitario mc	Volume Totale mc
5			0,00	3,12	0,01	0,00
6			0,00	4,23	0,02	0,00
7			0,00	5,17	0,02	0,00
8			0,00	5,99	0,03	0,00
9			0,00	6,70	0,04	0,00
10			0,00	7,35	0,05	0,00
11			0,00	7,93	0,07	0,00
12			0,00	8,46	0,08	0,00
13			0,00	8,95	0,10	0,00
14			0,00	9,40	0,11	0,00
15			0,00	9,82	0,13	0,00
16		1	0,02	10,21	0,15	0,15
17			0,00	10,58	0,18	0,00
18			0,00	10,93	0,20	0,00
19		2	0,06	11,26	0,23	0,46
20			0,00	11,57	0,26	0,00
21			0,00	11,87	0,29	0,00
22			0,00	12,15	0,32	0,00
23		2	0,08	12,42	0,35	0,70
24			0,00	12,68	0,39	0,00
25			0,00	12,93	0,42	0,00
26	1	1	0,11	13,17	0,46	0,93
27		8	0,46	13,40	0,50	4,03
28		3	0,18	13,62	0,55	1,64
29		2	0,13	13,84	0,59	1,18
30	1	4	0,35	14,04	0,64	3,19
31	1	6	0,53	14,24	0,69	4,81
32	2	1	0,24	14,44	0,74	2,21
33	2	3	0,43	14,63	0,79	3,95
34	2	2	0,36	14,81	0,85	3,38
35	1	1	0,19	14,98	0,90	1,80
36	1	2	0,31	15,16	0,96	2,88
37	1	1	0,22	15,32	1,02	2,04
38	1		0,11	15,49	1,08	1,08
39	1		0,12	15,64	1,15	1,15
40	1		0,13	15,80	1,21	1,21
41			0,00	15,95	1,28	0,00
42			0,00	16,10	1,35	0,00
43		1	0,15	16,24	1,43	1,43
44			0,00	16,38	1,50	0,00
45			0,00	16,52	1,58	0,00
46			0,00	16,65	1,66	0,00
47			0,00	16,78	1,74	0,00
48			0,00	16,91	1,82	0,00

Prospetto riassuntivo

Classi	N°/ha cerro	N°/ha farnetto	Prov./ha totale
5	0	0	0,00
10	0	0	0,00
15	0	8	1,23
20	0	16	3,63
25	8	88	45,07
30	32	127	103,80
35	56	72	111,86
40	24	0	27,41
45	0	8	11,35
50	0	0	0,00
55	0	0	0,00
60	0	0	0,00
65	0	0	0,00
70	0	0	0,00
75	0	0	0,00
80	0	0	0,00
Totale	119	318	304,35

Superficie ads

1256,6

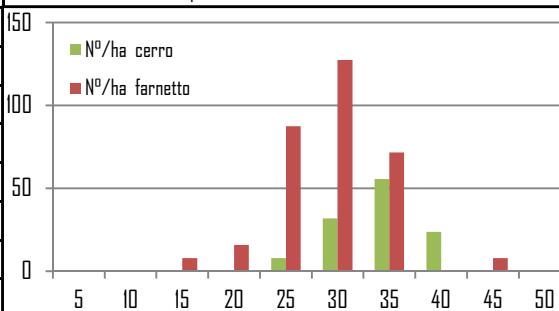

DATI RIASSUNTIVI	
mc	304,35
N°	438
Dg	31,1

49			0,00	17,04	1,91	0,00
50			0,00	17,16	1,99	0,00
51			0,00	17,28	2,08	0,00
52			0,00	17,40	2,17	0,00
53			0,00	17,51	2,27	0,00
54			0,00	17,63	2,36	0,00
55			0,00	17,74	2,46	0,00
56			0,00	17,85	2,56	0,00
57			0,00	17,96	2,66	0,00
58			0,00	18,06	2,77	0,00
59			0,00	18,17	2,87	0,00
60			0,00	18,27	2,98	0,00
61			0,00	18,37	3,09	0,00
62			0,00	18,47	3,21	0,00
63			0,00	18,57	3,32	0,00
64			0,00	18,66	3,44	0,00
65			0,00	18,76	3,56	0,00
66			0,00	18,85	3,68	0,00
67			0,00	18,94	3,80	0,00
68			0,00	19,03	3,93	0,00
69			0,00	19,12	4,06	0,00
70			0,00	19,21	4,19	0,00
71			0,00	19,30	4,32	0,00
72			0,00	19,38	4,46	0,00
73			0,00	19,47	4,59	0,00
74			0,00	19,55	4,73	0,00
75			0,00	19,63	4,88	0,00
76			0,00	19,71	5,02	0,00
77			0,00	19,79	5,17	0,00
78			0,00	19,87	5,31	0,00
79			0,00	19,95	5,46	0,00
80			0,00	20,02	5,62	0,00
TOTALE	15	40	4,17			38,24