

## PARTICELLA 28

### AREA DI SAGGIO 86

Diam cm	N. piante cerro	N. piante farnetto	N. piante carpino	G (m <sup>2</sup> )	H m	Volume unitario mc	Volume Totale mc
5				0,00	3,12	0,01	0,00
6				0,00	4,23	0,02	0,00
7	1	15	5	0,06	5,17	0,02	0,37
8		14		0,07	5,99	0,03	0,44
9		19	2	0,12	6,70	0,04	0,79
10	1	13		0,11	7,35	0,05	0,74
11		13		0,12	7,93	0,07	0,85
12		10		0,11	8,46	0,08	0,80
13		7		0,09	8,95	0,10	0,67
14		6		0,09	9,40	0,11	0,68
15	1	4		0,09	9,82	0,13	0,67
16		1		0,02	10,21	0,15	0,15
17				0,00	10,58	0,18	0,00
18		2		0,05	10,93	0,20	0,40
19		1		0,03	11,26	0,23	0,23
20		1		0,03	11,57	0,26	0,26
21		1		0,03	11,87	0,29	0,29
22				0,00	12,15	0,32	0,00
23				0,00	12,42	0,35	0,00
24				0,00	12,68	0,39	0,00
25				0,00	12,93	0,42	0,00
26				0,00	13,17	0,46	0,00
27				0,00	13,40	0,50	0,00
28				0,00	13,62	0,55	0,00
29				0,00	13,84	0,59	0,00
30				0,00	14,04	0,64	0,00
31				0,00	14,24	0,69	0,00
32				0,00	14,44	0,74	0,00
33				0,00	14,63	0,79	0,00
34				0,00	14,81	0,85	0,00
35				0,00	14,98	0,90	0,00
36				0,00	15,16	0,96	0,00
37				0,00	15,32	1,02	0,00
38				0,00	15,49	1,08	0,00
39				0,00	15,64	1,15	0,00
40				0,00	15,80	1,21	0,00
41				0,00	15,95	1,28	0,00
42				0,00	16,10	1,35	0,00
43				0,00	16,24	1,43	0,00
44				0,00	16,38	1,50	0,00
45				0,00	16,52	1,58	0,00
46				0,00	16,65	1,66	0,00
47		1		0,17	16,78	1,74	1,74
48				0,00	16,91	1,82	0,00

### Prospetto riassuntivo

Classi	N°/ha cerro	N°/ha farnetto	N°/ha piante carpino	Prov./ha totale
5	19	283	94	7,01
10	19	1300	38	68,23
15	19	339	0	41,04
20	0	94	0	22,13
25	0	0	0	0,00
30	0	0	0	0,00
35	0	0	0	0,00
40	0	0	0	0,00
45	0	19	0	32,72
50	0	0	0	0,00
55	0	0	0	0,00
60	0	0	0	0,00
65	0	0	0	0,00
70	0	0	0	0,00
75	0	0	0	0,00
80	0	0	0	0,00
<b>Totale</b>	<b>57</b>	<b>2034</b>	<b>132</b>	<b>171,13</b>

Superficie ads 530,914

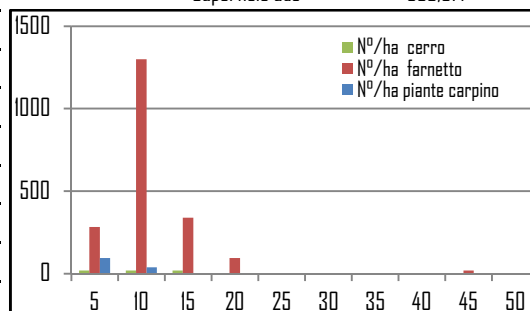

#### DATI RIASSUNTIVI

<b>mc</b>	<b>171,13</b>
<b>N°</b>	<b>2091</b>
<b>Dg</b>	<b>11,8</b>

49				0,00	17,04	1,91	0,00
50				0,00	17,16	1,99	0,00
51				0,00	17,28	2,08	0,00
52				0,00	17,40	2,17	0,00
53				0,00	17,51	2,27	0,00
54				0,00	17,63	2,36	0,00
55				0,00	17,74	2,46	0,00
56				0,00	17,85	2,56	0,00
57				0,00	17,96	2,66	0,00
58				0,00	18,06	2,77	0,00
59				0,00	18,17	2,87	0,00
60				0,00	18,27	2,98	0,00
61				0,00	18,37	3,09	0,00
62				0,00	18,47	3,21	0,00
63				0,00	18,57	3,32	0,00
64				0,00	18,66	3,44	0,00
65				0,00	18,76	3,56	0,00
66				0,00	18,85	3,68	0,00
67				0,00	18,94	3,80	0,00
68				0,00	19,03	3,93	0,00
69				0,00	19,12	4,06	0,00
70				0,00	19,21	4,19	0,00
71				0,00	19,30	4,32	0,00
72				0,00	19,38	4,46	0,00
73				0,00	19,47	4,59	0,00
74				0,00	19,55	4,73	0,00
75				0,00	19,63	4,88	0,00
76				0,00	19,71	5,02	0,00
77				0,00	19,79	5,17	0,00
78				0,00	19,87	5,31	0,00
79				0,00	19,95	5,46	0,00
80				0,00	20,02	5,62	0,00
<b>TOTALE</b>	<b>3</b>	<b>108</b>	<b>7</b>	<b>1,21</b>			<b>9,09</b>

## PARTICELLA 28

### AREA DI SAGGIO 94

Diam cm	N. piante cerro	N. piante farnetto	G (m <sup>2</sup> ) cerro	H m	Volume unitario mc	Volume Totale mc
5			0,00	3,12	0,01	0,00
6			0,00	4,23	0,02	0,00
7			0,00	5,17	0,02	0,00
8			0,00	5,99	0,03	0,00
9			0,00	6,70	0,04	0,00
10			0,00	7,35	0,05	0,00
11			0,00	7,93	0,07	0,00
12			0,00	8,46	0,08	0,00
13			0,00	8,95	0,10	0,00
14			0,00	9,40	0,11	0,00
15			0,00	9,82	0,13	0,00
16			0,00	10,21	0,15	0,00
17			0,00	10,58	0,18	0,00
18			0,00	10,93	0,20	0,00
19			0,00	11,26	0,23	0,00
20			0,00	11,57	0,26	0,00
21			0,00	11,87	0,29	0,00
22			0,00	12,15	0,32	0,00
23			0,00	12,42	0,35	0,00
24		4	0,18	12,68	0,39	1,55
25		4	0,20	12,93	0,42	1,70
26		3	0,16	13,17	0,46	1,39
27		7	0,40	13,40	0,50	3,53
28		6	0,37	13,62	0,55	3,28
29	1	6	0,46	13,84	0,59	4,14
30		4	0,28	14,04	0,64	2,55
31	1	5	0,45	14,24	0,69	4,12
32	2	3	0,40	14,44	0,74	3,69
33		1	0,09	14,63	0,79	0,79
34	1	2	0,27	14,81	0,85	2,54
35	1		0,10	14,98	0,90	0,90
36			0,00	15,16	0,96	0,00
37	1		0,11	15,32	1,02	1,02
38	1		0,11	15,49	1,08	1,08
39			0,00	15,64	1,15	0,00
40			0,00	15,80	1,21	0,00
41			0,00	15,95	1,28	0,00
42	1		0,14	16,10	1,35	1,35
43			0,00	16,24	1,43	0,00
44			0,00	16,38	1,50	0,00
45			0,00	16,52	1,58	0,00
46			0,00	16,65	1,66	0,00
47			0,00	16,78	1,74	0,00
48			0,00	16,91	1,82	0,00

### Prospetto riassuntivo

Classi	N°/ha cerro	N°/ha farnetto	Prov./ha totale
5	0	0	0,00
10	0	0	0,00
15	0	0	0,00
20	0	0	0,00
25	0	143	64,96
30	32	191	141,61
35	24	24	41,76
40	16	0	19,39
45	0	0	0,00
50	0	0	0,00
55	0	0	0,00
60	0	0	0,00
65	0	0	0,00
70	0	0	0,00
75	0	0	0,00
80	0	0	0,00
<b>Totale</b>	<b>72</b>	<b>358</b>	<b>267,72</b>

Superficie ads                      1256,6

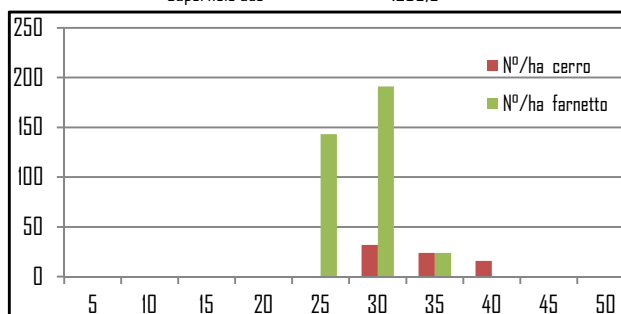

DATI RIASSUNTIVI	
mc	267,72
N°	430
Dg	29,6

49			0,00	17,04	1,91	0,00
50			0,00	17,16	1,99	0,00
51			0,00	17,28	2,08	0,00
52			0,00	17,40	2,17	0,00
53			0,00	17,51	2,27	0,00
54			0,00	17,63	2,36	0,00
55			0,00	17,74	2,46	0,00
56			0,00	17,85	2,56	0,00
57			0,00	17,96	2,66	0,00
58			0,00	18,06	2,77	0,00
59			0,00	18,17	2,87	0,00
60			0,00	18,27	2,98	0,00
61			0,00	18,37	3,09	0,00
62			0,00	18,47	3,21	0,00
63			0,00	18,57	3,32	0,00
64			0,00	18,66	3,44	0,00
65			0,00	18,76	3,56	0,00
66			0,00	18,85	3,68	0,00
67			0,00	18,94	3,80	0,00
68			0,00	19,03	3,93	0,00
69			0,00	19,12	4,06	0,00
70			0,00	19,21	4,19	0,00
71			0,00	19,30	4,32	0,00
72			0,00	19,38	4,46	0,00
73			0,00	19,47	4,59	0,00
74			0,00	19,55	4,73	0,00
75			0,00	19,63	4,88	0,00
76			0,00	19,71	5,02	0,00
77			0,00	19,79	5,17	0,00
78			0,00	19,87	5,31	0,00
79			0,00	19,95	5,46	0,00
80			0,00	20,02	5,62	0,00
<b>TOTALE</b>	<b>9</b>	<b>45</b>	<b>3,72</b>			<b>33,64</b>

## PARTICELLA 28

### AREA DI SAGGIO 93

Diam cm	N. piante cerro	N. piante farnetto	N. piante carpino	G (m <sup>2</sup> ) cerro	H m	Volume unitario mc	Volume Totale mc
5				0,00	3,12	0,01	0,00
6				0,00	4,23	0,02	0,00
7			3	0,00	5,17	0,02	0,00
8		1	4	0,01	5,99	0,03	0,03
9	1	1	4	0,01	6,70	0,04	0,08
10	2	3	4	0,04	7,35	0,05	0,26
11	1		3	0,01	7,93	0,07	0,07
12		2	2	0,02	8,46	0,08	0,16
13	1		1	0,01	8,95	0,10	0,10
14			1	0,00	9,40	0,11	0,00
15		1		0,02	9,82	0,13	0,13
16				0,00	10,21	0,15	0,00
17			1	0,00	10,58	0,18	0,00
18			1	0,00	10,93	0,20	0,00
19		1		0,03	11,26	0,23	0,23
20				0,00	11,57	0,26	0,00
21		1		0,03	11,87	0,29	0,29
22				0,00	12,15	0,32	0,00
23				0,00	12,42	0,35	0,00
24	1	1		0,09	12,68	0,39	0,77
25		1		0,05	12,93	0,42	0,42
26				0,00	13,17	0,46	0,00
27				0,00	13,40	0,50	0,00
28	1			0,06	13,62	0,55	0,55
29				0,00	13,84	0,59	0,00
30				0,00	14,04	0,64	0,00
31				0,00	14,24	0,69	0,00
32				0,00	14,44	0,74	0,00
33				0,00	14,63	0,79	0,00
34				0,00	14,81	0,85	0,00
35	1			0,10	14,98	0,90	0,90
36				0,00	15,16	0,96	0,00
37	1			0,11	15,32	1,02	1,02
38				0,00	15,49	1,08	0,00
39				0,00	15,64	1,15	0,00
40				0,00	15,80	1,21	0,00
41	1			0,13	15,95	1,28	1,28
42	1	1		0,28	16,10	1,35	2,71
43	1			0,15	16,24	1,43	1,43
44				0,00	16,38	1,50	0,00
45	4			0,64	16,52	1,58	6,31
46				0,00	16,65	1,66	0,00
47	1			0,17	16,78	1,74	1,74
48	1			0,18	16,91	1,82	1,82

### Prospetto riassuntivo

Classi	N°/ha cerro	N°/ha farnetto	N°/ha piante carpino	Prov./ha totale
5	0	0	24	0,00
10	32	56	135	4,81
15	8	8	24	1,83
20	0	16	8	4,09
25	8	16	0	9,53
30	8	0	0	4,35
35	16	0	0	15,30
40	16	8	0	31,74
45	48	0	0	75,38
50	24	8	0	61,38
55	0	0	0	0,00
60	8	0	0	22,87
65	0	0	0	0,00
70	0	0	0	0,00
75	0	0	0	0,00
80	0	0	0	0,00
<b>Totale</b>	<b>167</b>	<b>111</b>	<b>191</b>	<b>231,28</b>

Superficie ads                      1256,6

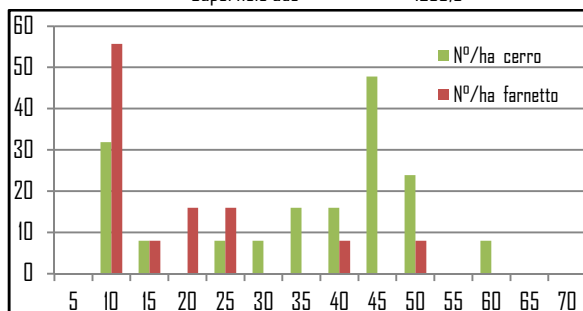

DATI RIASSUNTIVI	
mc	<b>231,28</b>
N°	<b>279</b>
Dg	<b>33,0</b>

49	1	1		0,38	17,04	1,91	3,81
50				0,00	17,16	1,99	0,00
51	1			0,20	17,28	2,08	2,08
52				0,00	17,40	2,17	0,00
53				0,00	17,51	2,27	0,00
54				0,00	17,63	2,36	0,00
55				0,00	17,74	2,46	0,00
56				0,00	17,85	2,56	0,00
57				0,00	17,96	2,66	0,00
58				0,00	18,06	2,77	0,00
59	1			0,27	18,17	2,87	2,87
60				0,00	18,27	2,98	0,00
61				0,00	18,37	3,09	0,00
62				0,00	18,47	3,21	0,00
63				0,00	18,57	3,32	0,00
64				0,00	18,66	3,44	0,00
65				0,00	18,76	3,56	0,00
66				0,00	18,85	3,68	0,00
67				0,00	18,94	3,80	0,00
68				0,00	19,03	3,93	0,00
69				0,00	19,12	4,06	0,00
70				0,00	19,21	4,19	0,00
71				0,00	19,30	4,32	0,00
72				0,00	19,38	4,46	0,00
73				0,00	19,47	4,59	0,00
74				0,00	19,55	4,73	0,00
75				0,00	19,63	4,88	0,00
76				0,00	19,71	5,02	0,00
77				0,00	19,79	5,17	0,00
78				0,00	19,87	5,31	0,00
79				0,00	19,95	5,46	0,00
80				0,00	20,02	5,62	0,00
<b>TOTALE</b>	<b>21</b>	<b>14</b>	<b>24</b>	<b>2,99</b>			<b>29,06</b>