

PARTICELLA 27

AREA DI SAGGIO 89

Diam cm	N. piante cerro	N. piante farnetto	G (m ²)	H m	Volume unitario mc	Volume Totale mc
5			0,00	3,12	0,01	0,00
6			0,00	4,23	0,02	0,00
7			0,00	5,17	0,02	0,00
8			0,00	5,99	0,03	0,00
9			0,00	6,70	0,04	0,00
10		1	0,01	7,35	0,05	0,05
11			0,00	7,93	0,07	0,00
12			0,00	8,46	0,08	0,00
13		1	0,01	8,95	0,10	0,10
14			0,00	9,40	0,11	0,00
15	1		0,02	9,82	0,13	0,13
16			0,00	10,21	0,15	0,00
17			0,00	10,58	0,18	0,00
18			0,00	10,93	0,20	0,00
19			0,00	11,26	0,23	0,00
20			0,00	11,57	0,26	0,00
21			0,00	11,87	0,29	0,00
22			0,00	12,15	0,32	0,00
23			0,00	12,42	0,35	0,00
24			0,00	12,68	0,39	0,00
25	1		0,05	12,93	0,42	0,42
26			0,00	13,17	0,46	0,00
27			0,00	13,40	0,50	0,00
28	1	1	0,12	13,62	0,55	1,09
29		1	0,07	13,84	0,59	0,59
30	1		0,07	14,04	0,64	0,64
31		2	0,15	14,24	0,69	1,37
32		1	0,08	14,44	0,74	0,74
33		1	0,09	14,63	0,79	0,79
34			0,00	14,81	0,85	0,00
35			0,00	14,98	0,90	0,00
36	1		0,10	15,16	0,96	0,96
37			0,00	15,32	1,02	0,00
38	1		0,11	15,49	1,08	1,08
39	1		0,12	15,64	1,15	1,15
40			0,00	15,80	1,21	0,00
41	1		0,13	15,95	1,28	1,28
42			0,00	16,10	1,35	0,00
43			0,00	16,24	1,43	0,00
44		2	0,30	16,38	1,50	3,00
45	1		0,16	16,52	1,58	1,58
46		1	0,17	16,65	1,66	1,66
47		1	0,17	16,78	1,74	1,74
48	1		0,18	16,91	1,82	1,82

Prospetto riassuntivo

Classi	N°/ha cerro	N°/ha farnetto	Prov./ha totale
5	0	0	0,00
10	0	14	0,75
15	14	14	3,25
20	0	0	0,00
25	14	0	6,00
30	28	71	62,78
35	14	14	24,76
40	42	0	49,70
45	14	57	112,78
50	28	0	52,71
55	0	0	0,00
60	0	0	0,00
65	0	0	0,00
70	0	0	0,00
75	0	0	0,00
80	0	0	0,00
Totale	156	170	312,73

Superficie ads

706,838

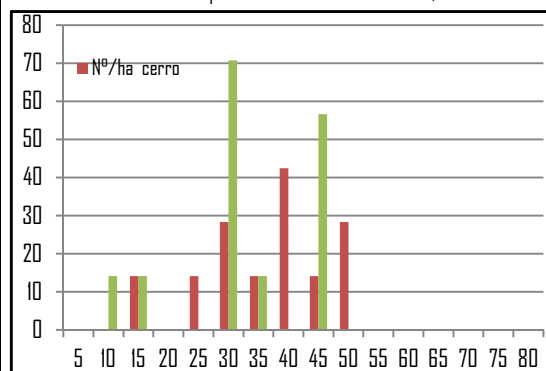

DATI RIASSUNTIVI

mc	312,73
N°	325
Dg	35,7

49	1		0,19	17,04	1,91	1,91
50			0,00	17,16	1,99	0,00
51			0,00	17,28	2,08	0,00
52			0,00	17,40	2,17	0,00
53			0,00	17,51	2,27	0,00
54			0,00	17,63	2,36	0,00
55			0,00	17,74	2,46	0,00
56			0,00	17,85	2,56	0,00
57			0,00	17,96	2,66	0,00
58			0,00	18,06	2,77	0,00
59			0,00	18,17	2,87	0,00
60			0,00	18,27	2,98	0,00
61			0,00	18,37	3,09	0,00
62			0,00	18,47	3,21	0,00
63			0,00	18,57	3,32	0,00
64			0,00	18,66	3,44	0,00
65			0,00	18,76	3,56	0,00
66			0,00	18,85	3,68	0,00
67			0,00	18,94	3,80	0,00
68			0,00	19,03	3,93	0,00
69			0,00	19,12	4,06	0,00
70			0,00	19,21	4,19	0,00
71			0,00	19,30	4,32	0,00
72			0,00	19,38	4,46	0,00
73			0,00	19,47	4,59	0,00
74			0,00	19,55	4,73	0,00
75			0,00	19,63	4,88	0,00
76			0,00	19,71	5,02	0,00
77			0,00	19,79	5,17	0,00
78			0,00	19,87	5,31	0,00
79			0,00	19,95	5,46	0,00
80			0,00	20,02	5,62	0,00
TOTALE	11	12	2,30			22,10

PARTICELLA 27

AREA DI SAGGIO 90

Diam cm	N. piante cerro	N. piante farnetto	G (m ²)	H m	Volume unitario mc	Volume Totale mc
5			0,00	3,12	0,01	0,00
6			0,00	4,23	0,02	0,00
7			0,00	5,17	0,02	0,00
8			0,00	5,99	0,03	0,00
9		1	0,01	6,70	0,04	0,04
10	1		0,01	7,35	0,05	0,05
11		1	0,01	7,93	0,07	0,07
12			0,00	8,46	0,08	0,00
13			0,00	8,95	0,10	0,00
14			0,00	9,40	0,11	0,00
15			0,00	9,82	0,13	0,00
16			0,00	10,21	0,15	0,00
17			0,00	10,58	0,18	0,00
18			0,00	10,93	0,20	0,00
19			0,00	11,26	0,23	0,00
20			0,00	11,57	0,26	0,00
21			0,00	11,87	0,29	0,00
22			0,00	12,15	0,32	0,00
23			0,00	12,42	0,35	0,00
24			0,00	12,68	0,39	0,00
25			0,00	12,93	0,42	0,00
26			0,00	13,17	0,46	0,00
27			0,00	13,40	0,50	0,00
28		1	0,06	13,62	0,55	0,55
29		2	0,13	13,84	0,59	1,18
30			0,00	14,04	0,64	0,00
31		1	0,08	14,24	0,69	0,69
32		3	0,24	14,44	0,74	2,21
33		1	0,09	14,63	0,79	0,79
34		1	0,09	14,81	0,85	0,85
35	1		0,10	14,98	0,90	0,90
36		3	0,31	15,16	0,96	2,88
37			0,00	15,32	1,02	0,00
38	2	2	0,45	15,49	1,08	4,33
39	1	1	0,24	15,64	1,15	2,29
40	1		0,13	15,80	1,21	1,21
41	1	1	0,26	15,95	1,28	2,57
42	1		0,14	16,10	1,35	1,35
43	1		0,15	16,24	1,43	1,43
44	2		0,30	16,38	1,50	3,00
45		1	0,16	16,52	1,58	1,58
46	1	1	0,33	16,65	1,66	3,31
47		1	0,17	16,78	1,74	1,74
48			0,00	16,91	1,82	0,00

Prospetto riassuntivo

Classi	N°/ha cerro	N°/ha farnetto	Prov./ha totale
5	0	0	0,00
10	5	9	0,75
15	0	0	0,00
20	0	0	0,00
25	0	0	0,00
30	0	33	21,81
35	5	24	25,51
40	28	19	55,37
45	19	14	52,05
50	5	5	18,78
55	5	0	10,67
60	0	0	0,00
65	0	0	0,00
70	0	0	0,00
75	0	0	0,00
80	0	0	0,00
Totale	66	104	184,95

Superficie ads

2123,65

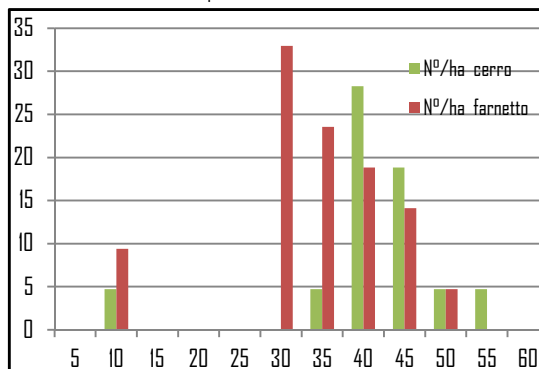

DATI RIASSUNTIVI	
mc	184,95
N°	170
Dg	37,9

49		1	0,19	17,04	1,91	1,91
50			0,00	17,16	1,99	0,00
51	1		0,20	17,28	2,08	2,08
52			0,00	17,40	2,17	0,00
53	1		0,22	17,51	2,27	2,27
54			0,00	17,63	2,36	0,00
55			0,00	17,74	2,46	0,00
56			0,00	17,85	2,56	0,00
57			0,00	17,96	2,66	0,00
58			0,00	18,06	2,77	0,00
59			0,00	18,17	2,87	0,00
60			0,00	18,27	2,98	0,00
61			0,00	18,37	3,09	0,00
62			0,00	18,47	3,21	0,00
63			0,00	18,57	3,32	0,00
64			0,00	18,66	3,44	0,00
65			0,00	18,76	3,56	0,00
66			0,00	18,85	3,68	0,00
67			0,00	18,94	3,80	0,00
68			0,00	19,03	3,93	0,00
69			0,00	19,12	4,06	0,00
70			0,00	19,21	4,19	0,00
71			0,00	19,30	4,32	0,00
72			0,00	19,38	4,46	0,00
73			0,00	19,47	4,59	0,00
74			0,00	19,55	4,73	0,00
75			0,00	19,63	4,88	0,00
76			0,00	19,71	5,02	0,00
77			0,00	19,79	5,17	0,00
78			0,00	19,87	5,31	0,00
79			0,00	19,95	5,46	0,00
80			0,00	20,02	5,62	0,00
TOTALE	14	22	4,06			39,28

PARTICELLA 27

AREA DI SAGGIO 81

Diam cm	N. piante cerro	N. piante farnetto	G (m ²)	H m	Volume unitario mc	Volume Totale mc
5			0,00	3,12	0,01	0,00
6			0,00	4,23	0,02	0,00
7			0,00	5,17	0,02	0,00
8			0,00	5,99	0,03	0,00
9			0,00	6,70	0,04	0,00
10			0,00	7,35	0,05	0,00
11			0,00	7,93	0,07	0,00
12			0,00	8,46	0,08	0,00
13			0,00	8,95	0,10	0,00
14			0,00	9,40	0,11	0,00
15			0,00	9,82	0,13	0,00
16			0,00	10,21	0,15	0,00
17			0,00	10,58	0,18	0,00
18			0,00	10,93	0,20	0,00
19			0,00	11,26	0,23	0,00
20			0,00	11,57	0,26	0,00
21			0,00	11,87	0,29	0,00
22			0,00	12,15	0,32	0,00
23			0,00	12,42	0,35	0,00
24			0,00	12,68	0,39	0,00
25			0,00	12,93	0,42	0,00
26			0,00	13,17	0,46	0,00
27			0,00	13,40	0,50	0,00
28			0,00	13,62	0,55	0,00
29			0,00	13,84	0,59	0,00
30		1	0,07	14,04	0,64	0,64
31			0,00	14,24	0,69	0,00
32		1	0,08	14,44	0,74	0,74
33		1	0,09	14,63	0,79	0,79
34		4	0,36	14,81	0,85	3,38
35		1	0,10	14,98	0,90	0,90
36			0,00	15,16	0,96	0,00
37		2	0,22	15,32	1,02	2,04
38		2	0,23	15,49	1,08	2,17
39		5	0,60	15,64	1,15	5,74
40		2	0,25	15,80	1,21	2,43
41		2	0,26	15,95	1,28	2,57
42			0,00	16,10	1,35	0,00
43			0,00	16,24	1,43	0,00
44		4	0,61	16,38	1,50	6,00
45	1	5	0,95	16,52	1,58	9,46
46		2	0,33	16,65	1,66	3,31
47		2	0,35	16,78	1,74	3,47
48	1		0,18	16,91	1,82	1,82

Prospetto riassuntivo

Classi	N°/ha cerro	N°/ha farnetto	Prov./ha totale
5	0	0	0,00
10	0	0	0,00
15	0	0	0,00
20	0	0	0,00
25	0	0	0,00
30	0	9	6,48
35	0	38	33,49
40	0	52	60,73
45	5	61	104,79
50	9	0	17,54
55	0	0	0,00
60	0	0	0,00
65	0	0	0,00
70	0	0	0,00
75	0	0	0,00
80	0	0	0,00
Totale	14	160	223,04

Superficie ads

2123,65

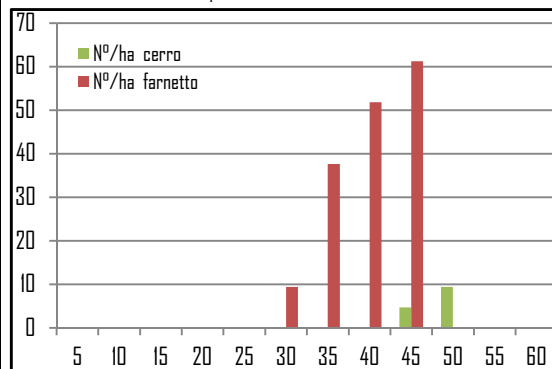

DATI RIASSUNTIVI	
mc	223,04
N°	174
Dg	40,9

49	1		0,19	17,04	1,91	1,91
50			0,00	17,16	1,99	0,00
51			0,00	17,28	2,08	0,00
52			0,00	17,40	2,17	0,00
53			0,00	17,51	2,27	0,00
54			0,00	17,63	2,36	0,00
55			0,00	17,74	2,46	0,00
56			0,00	17,85	2,56	0,00
57			0,00	17,96	2,66	0,00
58			0,00	18,06	2,77	0,00
59			0,00	18,17	2,87	0,00
60			0,00	18,27	2,98	0,00
61			0,00	18,37	3,09	0,00
62			0,00	18,47	3,21	0,00
63			0,00	18,57	3,32	0,00
64			0,00	18,66	3,44	0,00
65			0,00	18,76	3,56	0,00
66			0,00	18,85	3,68	0,00
67			0,00	18,94	3,80	0,00
68			0,00	19,03	3,93	0,00
69			0,00	19,12	4,06	0,00
70			0,00	19,21	4,19	0,00
71			0,00	19,30	4,32	0,00
72			0,00	19,38	4,46	0,00
73			0,00	19,47	4,59	0,00
74			0,00	19,55	4,73	0,00
75			0,00	19,63	4,88	0,00
76			0,00	19,71	5,02	0,00
77			0,00	19,79	5,17	0,00
78			0,00	19,87	5,31	0,00
79			0,00	19,95	5,46	0,00
80			0,00	20,02	5,62	0,00
TOTALE	3	34	4,86			47,37