

PARTICELLA 26

AREA DI SAGGIO 79

Diam cm	N. piante cerro	N. piante farnetto	N. piante carpino	G (m ²)	H m	Volume unitario mc	Volume Totale mc
5				0,00	3,12	0,01	0,00
6				0,00	4,23	0,02	0,00
7	1		5	0,00	5,17	0,02	0,02
8			1	0,00	5,99	0,03	0,00
9			3	0,00	6,70	0,04	0,00
10			4	0,00	7,35	0,05	0,00
11		2	3	0,02	7,93	0,07	0,13
12	1		2	0,01	8,46	0,08	0,08
13	6		1	0,08	8,95	0,10	0,58
14				0,00	9,40	0,11	0,00
15				0,00	9,82	0,13	0,00
16	1		1	0,02	10,21	0,15	0,15
17	1	1	1	0,05	10,58	0,18	0,35
18	1			0,03	10,93	0,20	0,20
19	2	1		0,09	11,26	0,23	0,68
20	1	1	1	0,06	11,57	0,26	0,51
21	1			0,03	11,87	0,29	0,29
22	2			0,08	12,15	0,32	0,64
23	1			0,04	12,42	0,35	0,35
24	1	1		0,09	12,68	0,39	0,77
25	1	1		0,10	12,93	0,42	0,85
26				0,00	13,17	0,46	0,00
27				0,00	13,40	0,50	0,00
28		1		0,06	13,62	0,55	0,55
29				0,00	13,84	0,59	0,00
30	1			0,07	14,04	0,64	0,64
31				0,00	14,24	0,69	0,00
32				0,00	14,44	0,74	0,00
33				0,00	14,63	0,79	0,00
34	1			0,09	14,81	0,85	0,85
35				0,00	14,98	0,90	0,00
36				0,00	15,16	0,96	0,00
37				0,00	15,32	1,02	0,00
38				0,00	15,49	1,08	0,00
39				0,00	15,64	1,15	0,00
40				0,00	15,80	1,21	0,00
41				0,00	15,95	1,28	0,00
42	1			0,14	16,10	1,35	1,35
43				0,00	16,24	1,43	0,00
44				0,00	16,38	1,50	0,00
45				0,00	16,52	1,58	0,00
46				0,00	16,65	1,66	0,00
47				0,00	16,78	1,74	0,00
48				0,00	16,91	1,82	0,00

Prospetto riassuntivo

Classi	N°/ha cerro	N°/ha farnetto	N°/ha piante carpino	Prov./ha totale
5	32	0	159	0,74
10	32	64	414	6,73
15	255	32	95	34,59
20	223	64	32	73,90
25	95	64	0	62,82
30	32	32	0	37,75
35	32	0	0	26,90
40	32	0	0	43,08
45	0	0	0	0,00
50	0	0	0	0,00
55	0	0	0	0,00
60	0	0	0	0,00
65	0	0	0	0,00
70	0	0	0	0,00
75	0	0	0	0,00
80	0	0	0	0,00
Totale	732	255	700	286,50

Superficie ads 314,15

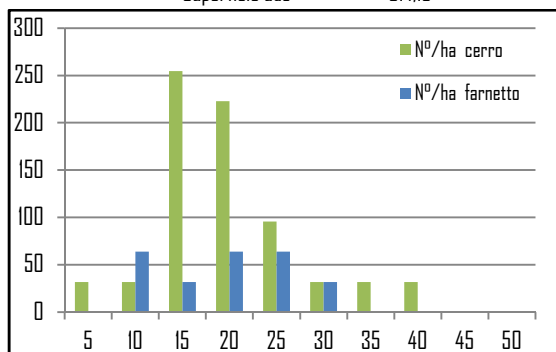

DATI RIASSUNTIVI

mc	286,50
N°	987
Dg	20,8

49				0,00	17,04	1,91	0,00
50				0,00	17,16	1,99	0,00
51				0,00	17,28	2,08	0,00
52				0,00	17,40	2,17	0,00
53				0,00	17,51	2,27	0,00
54				0,00	17,63	2,36	0,00
55				0,00	17,74	2,46	0,00
56				0,00	17,85	2,56	0,00
57				0,00	17,96	2,66	0,00
58				0,00	18,06	2,77	0,00
59				0,00	18,17	2,87	0,00
60				0,00	18,27	2,98	0,00
61				0,00	18,37	3,09	0,00
62				0,00	18,47	3,21	0,00
63				0,00	18,57	3,32	0,00
64				0,00	18,66	3,44	0,00
65				0,00	18,76	3,56	0,00
66				0,00	18,85	3,68	0,00
67				0,00	18,94	3,80	0,00
68				0,00	19,03	3,93	0,00
69				0,00	19,12	4,06	0,00
70				0,00	19,21	4,19	0,00
71				0,00	19,30	4,32	0,00
72				0,00	19,38	4,46	0,00
73				0,00	19,47	4,59	0,00
74				0,00	19,55	4,73	0,00
75				0,00	19,63	4,88	0,00
76				0,00	19,71	5,02	0,00
77				0,00	19,79	5,17	0,00
78				0,00	19,87	5,31	0,00
79				0,00	19,95	5,46	0,00
80				0,00	20,02	5,62	0,00
TOTALE	23	8	22	1,06			9,00

PARTICELLA 26

AREA DI SAGGIO 80

Diam. cm	N. piante cerro	G (m ²)	H	Volume unitario	Volume Totale
5		0,00	3,12	0,01	0,00
6		0,00	4,23	0,02	0,00
7		0,00	5,17	0,02	0,00
8		0,00	5,99	0,03	0,00
9		0,00	6,70	0,04	0,00
10		0,00	7,35	0,05	0,00
11		0,00	7,93	0,07	0,00
12		0,00	8,46	0,08	0,00
13		0,00	8,95	0,10	0,00
14		0,00	9,40	0,11	0,00
15		0,00	9,82	0,13	0,00
16		0,00	10,21	0,15	0,00
17		0,00	10,58	0,18	0,00
18		0,00	10,93	0,20	0,00
19		0,00	11,26	0,23	0,00
20		0,00	11,57	0,26	0,00
21		0,00	11,87	0,29	0,00
22		0,00	12,15	0,32	0,00
23		0,00	12,42	0,35	0,00
24		0,00	12,68	0,39	0,00
25		0,00	12,93	0,42	0,00
26		0,00	13,17	0,46	0,00
27		0,00	13,40	0,50	0,00
28	1	0,06	13,62	0,55	0,55
29		0,00	13,84	0,59	0,00
30	1	0,07	14,04	0,64	0,64
31	1	0,08	14,24	0,69	0,69
32	1	0,08	14,44	0,74	0,74
33		0,00	14,63	0,79	0,00
34	2	0,18	14,81	0,85	1,69
35	2	0,19	14,98	0,90	1,80
36	1	0,10	15,16	0,96	0,96
37	1	0,11	15,32	1,02	1,02
38	4	0,45	15,49	1,08	4,33
39	2	0,24	15,64	1,15	2,29
40		0,00	15,80	1,21	0,00
41	3	0,40	15,95	1,28	3,85
42	1	0,14	16,10	1,35	1,35
43	4	0,58	16,24	1,43	5,70
44	3	0,46	16,38	1,50	4,50
45	3	0,48	16,52	1,58	4,73
46	1	0,17	16,65	1,66	1,66
47		0,00	16,78	1,74	0,00
48	2	0,36	16,91	1,82	3,64

Prospetto riassuntivo

Classi	N°/ha cerro	Prov./ha totale
5	0	0,00
10	0	0,00
15	0	0,00
20	0	0,00
25	0	0,00
30	19	12,29
35	28	25,77
40	47	55,70
45	52	78,14
50	38	71,38
55	5	10,67
60	0	0,00
65	5	16,75
70	0	0,00
75	0	0,00
80	0	0,00
Totale	193	270,71

Superficie ads 2123,654

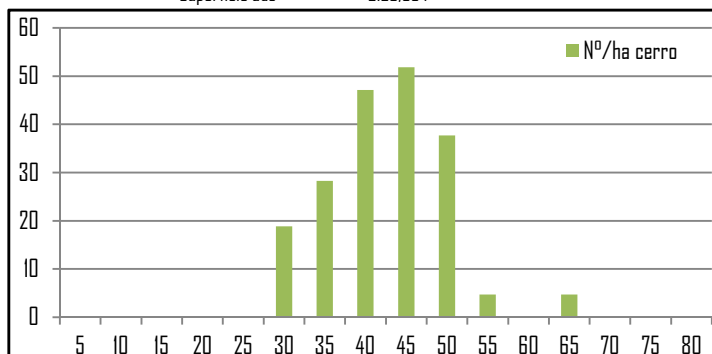

DATI RIASSUNTIVI

mc	270,71
N°	193
Dg	42,6

49	5	0,94	17,04	1,91	9,53
50	1	0,20	17,16	1,99	1,99
51		0,00	17,28	2,08	0,00
52		0,00	17,40	2,17	0,00
53	1	0,22	17,51	2,27	2,27
54		0,00	17,63	2,36	0,00
55		0,00	17,74	2,46	0,00
56		0,00	17,85	2,56	0,00
57		0,00	17,96	2,66	0,00
58		0,00	18,06	2,77	0,00
59		0,00	18,17	2,87	0,00
60		0,00	18,27	2,98	0,00
61		0,00	18,37	3,09	0,00
62		0,00	18,47	3,21	0,00
63		0,00	18,57	3,32	0,00
64		0,00	18,66	3,44	0,00
65	1	0,33	18,76	3,56	3,56
66		0,00	18,85	3,68	0,00
67		0,00	18,94	3,80	0,00
68		0,00	19,03	3,93	0,00
69		0,00	19,12	4,06	0,00
70		0,00	19,21	4,19	0,00
71		0,00	19,30	4,32	0,00
72		0,00	19,38	4,46	0,00
73		0,00	19,47	4,59	0,00
74		0,00	19,55	4,73	0,00
75		0,00	19,63	4,88	0,00
76		0,00	19,71	5,02	0,00
77		0,00	19,79	5,17	0,00
78		0,00	19,87	5,31	0,00
79		0,00	19,95	5,46	0,00
80		0,00	20,02	5,62	0,00
TOTALE	41	5,83			57,49

PARTICELLA 26

AREA DI SAGGIO 88

Diam cm	N. piante cerro	N. piante farnetto	N. piante carpino	G (m ²) cerro	H m	Volume unitario mc	Volume Totale mc
5				0,00	3,12	0,01	0,00
6				0,00	4,23	0,02	0,00
7			5	0,00	5,17	0,02	0,00
8	1			0,01	5,99	0,03	0,03
9			2	0,00	6,70	0,04	0,00
10	1		2	0,01	7,35	0,05	0,05
11		2	1	0,02	7,93	0,07	0,13
12	1			0,01	8,46	0,08	0,08
13				0,00	8,95	0,10	0,00
14	1		2	0,02	9,40	0,11	0,11
15				0,00	9,82	0,13	0,00
16		2		0,04	10,21	0,15	0,31
17				0,00	10,58	0,18	0,00
18		1		0,03	10,93	0,20	0,20
19		1		0,03	11,26	0,23	0,23
20				0,00	11,57	0,26	0,00
21	1			0,03	11,87	0,29	0,29
22				0,00	12,15	0,32	0,00
23	2			0,08	12,42	0,35	0,70
24				0,00	12,68	0,39	0,00
25	1			0,05	12,93	0,42	0,42
26				0,00	13,17	0,46	0,00
27				0,00	13,40	0,50	0,00
28				0,00	13,62	0,55	0,00
29	5			0,33	13,84	0,59	2,96
30	3			0,21	14,04	0,64	1,92
31	1			0,08	14,24	0,69	0,69
32	1			0,08	14,44	0,74	0,74
33	1			0,09	14,63	0,79	0,79
34	3			0,27	14,81	0,85	2,54
35	1			0,10	14,98	0,90	0,90
36	2			0,20	15,16	0,96	1,92
37				0,00	15,32	1,02	0,00
38				0,00	15,49	1,08	0,00
39	1			0,12	15,64	1,15	1,15
40				0,00	15,80	1,21	0,00
41				0,00	15,95	1,28	0,00
42				0,00	16,10	1,35	0,00
43	1			0,15	16,24	1,43	1,43
44				0,00	16,38	1,50	0,00
45				0,00	16,52	1,58	0,00
46				0,00	16,65	1,66	0,00
47				0,00	16,78	1,74	0,00
48				0,00	16,91	1,82	0,00

Prospetto riassuntivo

Classi	N°/ha cerro	N°/ha farnetto	N°/ha piante carpino	Prov./ha totale
5	0	0	24	0,00
10	14	9	24	1,39
15	5	9	9	1,99
20	5	9	0	3,37
25	14	0	0	5,31
30	47	0	0	29,67
35	33	0	0	28,95
40	5	0	0	5,40
45	5	0	0	6,71
50	0	0	0	0,00
55	0	0	0	0,00
60	0	0	0	0,00
65	0	0	0	0,00
70	0	0	0	0,00
75	0	0	0	0,00
80	0	0	0	0,00
Totale	127	28	57	82,80

Superficie ads 2123,65

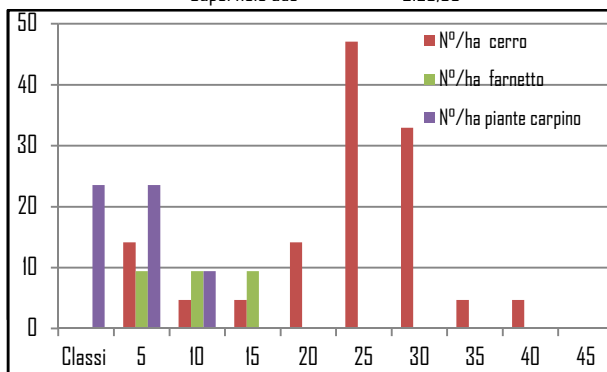

DATI RIASSUNTIVI

mc	82,80
N°	155
Dg	27,4

49				0,00	17,04	1,91	0,00
50				0,00	17,16	1,99	0,00
51				0,00	17,28	2,08	0,00
52				0,00	17,40	2,17	0,00
53				0,00	17,51	2,27	0,00
54				0,00	17,63	2,36	0,00
55				0,00	17,74	2,46	0,00
56				0,00	17,85	2,56	0,00
57				0,00	17,96	2,66	0,00
58				0,00	18,06	2,77	0,00
59				0,00	18,17	2,87	0,00
60				0,00	18,27	2,98	0,00
61				0,00	18,37	3,09	0,00
62				0,00	18,47	3,21	0,00
63				0,00	18,57	3,32	0,00
64				0,00	18,66	3,44	0,00
65				0,00	18,76	3,56	0,00
66				0,00	18,85	3,68	0,00
67				0,00	18,94	3,80	0,00
68				0,00	19,03	3,93	0,00
69				0,00	19,12	4,06	0,00
70				0,00	19,21	4,19	0,00
71				0,00	19,30	4,32	0,00
72				0,00	19,38	4,46	0,00
73				0,00	19,47	4,59	0,00
74				0,00	19,55	4,73	0,00
75				0,00	19,63	4,88	0,00
76				0,00	19,71	5,02	0,00
77				0,00	19,79	5,17	0,00
78				0,00	19,87	5,31	0,00
79				0,00	19,95	5,46	0,00
80				0,00	20,02	5,62	0,00
TOTALE	27	6	12	1,94			17,58