

PARTICELLA 25

AREA DI SAGGIO 72						
Diam	cm	N. piante cerro	N. piante farnetto	G (m ²)	H m	Volume Totale mc
5				0,00	3,12	0,00
6				0,00	4,23	0,00
7				0,00	5,17	0,00
8				0,00	5,99	0,00
9				0,00	6,70	0,00
10				0,00	7,35	0,00
11				0,00	7,93	0,00
12				0,00	8,46	0,00
13				0,00	8,95	0,00
14				0,00	9,40	0,00
15				0,00	9,82	0,00
16				0,00	10,21	0,00
17				0,00	10,58	0,00
18				0,00	10,93	0,00
19				0,00	11,26	0,00
20				0,00	11,57	0,00
21			1	0,03	11,87	0,29
22			3	0,11	12,15	0,95
23			4	0,17	12,42	1,41
24			3	0,14	12,68	1,16
25			5	0,25	12,93	2,12
26			4	0,21	13,17	1,85
27			1	0,06	13,40	0,50
28	1	3		0,25	13,62	2,19
29		4		0,26	13,84	2,37
30		2		0,14	14,04	1,28
31	1	2		0,23	14,24	2,06
32		4		0,32	14,44	2,95
33		1		0,09	14,63	0,79
34				0,00	14,81	0,00
35		1		0,10	14,98	0,90
36	2	1		0,31	15,16	2,88
37		1		0,11	15,32	1,02
38	1	1		0,23	15,49	2,17
39		1		0,12	15,64	1,15
40	1			0,13	15,80	1,21
41				0,00	15,95	0,00
42		2		0,28	16,10	2,71
43				0,00	16,24	0,00
44				0,00	16,38	0,00
45				0,00	16,52	0,00
46				0,00	16,65	0,00
47				0,00	16,78	0,00
48				0,00	16,91	0,00

Prospetto riassuntivo			
Classi	N°/ha cerro	N°/ha farnetto	Prov./ha totale
5	0	0	0,00
10	0	0	0,00
15	0	0	0,00
20	0	32	9,87
25	0	135	56,06
30	16	119	86,32
35	16	32	44,50
40	16	32	57,57
45	0	0	0,00
50	0	0	0,00
55	0	0	0,00
60	0	0	0,00
65	0	0	0,00
70	0	0	0,00
75	0	0	0,00
80	0	0	0,00
Totale	48	350	254,32

Superficie ads

1256,6

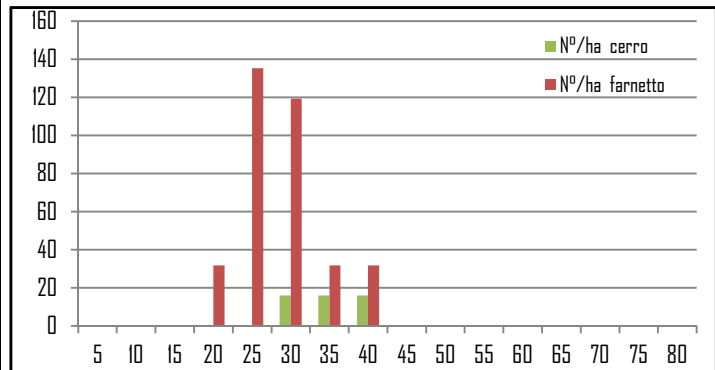

DATI RIASSUNTIVI	
mc	254,32
N°	398
Dg	29,9

49			0,00	17,04	0,00
50			0,00	17,16	0,00
51			0,00	17,28	0,00
52			0,00	17,40	0,00
53			0,00	17,51	0,00
54			0,00	17,63	0,00
55			0,00	17,74	0,00
56			0,00	17,85	0,00
57			0,00	17,96	0,00
58			0,00	18,06	0,00
59			0,00	18,17	0,00
60			0,00	18,27	0,00
61			0,00	18,37	0,00
62			0,00	18,47	0,00
63			0,00	18,57	0,00
64			0,00	18,66	0,00
65			0,00	18,76	0,00
66			0,00	18,85	0,00
67			0,00	18,94	0,00
68			0,00	19,03	0,00
69			0,00	19,12	0,00
70			0,00	19,21	0,00
71			0,00	19,30	0,00
72			0,00	19,38	0,00
73			0,00	19,47	0,00
74			0,00	19,55	0,00
75			0,00	19,63	0,00
76			0,00	19,71	0,00
77			0,00	19,79	0,00
78			0,00	19,87	0,00
79			0,00	19,95	0,00
80			0,00	20,02	0,00
TOTALE	6	44	3,51		31,96

PARTICELLA 25

AREA DI SAGGIO 73

Diam cm	N. piante cerro	N. piante farnetto	G (m ²) cerro	H m	Volume Totale mc
5			0,00	3,12	0,00
6			0,00	4,23	0,00
7			0,00	5,17	0,00
8			0,00	5,99	0,00
9			0,00	6,70	0,00
10			0,00	7,35	0,00
11			0,00	7,93	0,00
12			0,00	8,46	0,00
13			0,00	8,95	0,00
14			0,00	9,40	0,00
15			0,00	9,82	0,00
16			0,00	10,21	0,00
17			0,00	10,58	0,00
18			0,00	10,93	0,00
19			0,00	11,26	0,00
20			0,00	11,57	0,00
21			0,00	11,87	0,00
22			0,00	12,15	0,00
23			0,00	12,42	0,00
24			0,00	12,68	0,00
25		2	0,10	12,93	0,85
26		1	0,05	13,17	0,46
27		2	0,11	13,40	1,01
28			0,00	13,62	0,00
29	1	1	0,13	13,84	1,18
30	1	1	0,14	14,04	1,28
31		1	0,08	14,24	0,69
32	2	1	0,24	14,44	2,21
33	2	2	0,34	14,63	3,16
34		1	0,09	14,81	0,85
35			0,00	14,98	0,00
36		3	0,31	15,16	2,88
37		1	0,11	15,32	1,02
38			0,00	15,49	0,00
39		1	0,12	15,64	1,15
40	2		0,25	15,80	2,43
41	1	1	0,26	15,95	2,57
42	1		0,14	16,10	1,35
43			0,00	16,24	0,00
44		2	0,30	16,38	3,00
45			0,00	16,52	0,00
46			0,00	16,65	0,00
47		1	0,17	16,78	1,74
48			0,00	16,91	0,00

Prospetto riassuntivo

Classi	N°/ha cerro	N°/ha farnetto	Prov./ha totale
5	0	0	0,00
10	0	0	0,00
15	0	0	0,00
20	0	0	0,00
25	0	40	18,46
30	32	32	42,67
35	16	56	62,93
40	32	16	59,64
45	0	24	37,71
50	8	0	17,30
55	8	0	18,04
60	0	0	0,00
65	0	0	0,00
70	0	0	0,00
75	0	0	0,00
80	0	0	0,00
Totale	95	167	256,74

Superficie ads

1256,6

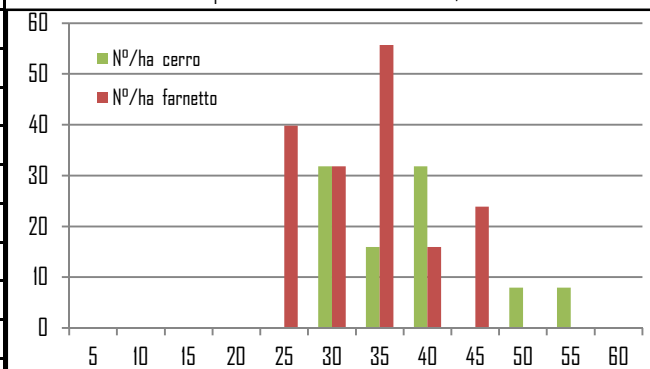

DATI RIASSUNTIVI

mc	256,74
N°	263
Dg	36,1

49			0,00	17,04	0,00
50			0,00	17,16	0,00
51			0,00	17,28	0,00
52	1		0,21	17,40	2,17
53	1		0,22	17,51	2,27
54			0,00	17,63	0,00
55			0,00	17,74	0,00
56			0,00	17,85	0,00
57			0,00	17,96	0,00
58			0,00	18,06	0,00
59			0,00	18,17	0,00
60			0,00	18,27	0,00
61			0,00	18,37	0,00
62			0,00	18,47	0,00
63			0,00	18,57	0,00
64			0,00	18,66	0,00
65			0,00	18,76	0,00
66			0,00	18,85	0,00
67			0,00	18,94	0,00
68			0,00	19,03	0,00
69			0,00	19,12	0,00
70			0,00	19,21	0,00
71			0,00	19,30	0,00
72			0,00	19,38	0,00
73			0,00	19,47	0,00
74			0,00	19,55	0,00
75			0,00	19,63	0,00
76			0,00	19,71	0,00
77			0,00	19,79	0,00
78			0,00	19,87	0,00
79			0,00	19,95	0,00
80			0,00	20,02	0,00
TOTALE	12	21	3,39		32,26