

PARTICELLA 24

AREA DI SAGGIO 63

Diam cm	N. piante cerro	N. piante farnetto	G (m ²)	H m	Volume Totale mc
5			0,00	3,12	0,00
6			0,00	4,23	0,00
7			0,00	5,17	0,00
8			0,00	5,99	0,00
9			0,00	6,70	0,00
10			0,00	7,35	0,00
11			0,00	7,93	0,00
12		2	0,02	8,46	0,16
13	1		0,01	8,95	0,10
14		1	0,02	9,40	0,11
15		1	0,02	9,82	0,13
16			0,00	10,21	0,00
17			0,00	10,58	0,00
18			0,00	10,93	0,00
19		2	0,06	11,26	0,46
20			0,00	11,57	0,00
21			0,00	11,87	0,00
22			0,00	12,15	0,00
23		1	0,04	12,42	0,35
24		2	0,09	12,68	0,77
25		1	0,05	12,93	0,42
26		2	0,11	13,17	0,93
27			0,00	13,40	0,00
28		1	0,06	13,62	0,55
29	1	1	0,13	13,84	1,18
30	1	2	0,21	14,04	1,92
31		1	0,08	14,24	0,69
32			0,00	14,44	0,00
33		2	0,17	14,63	1,58
34		1	0,09	14,81	0,85
35			0,00	14,98	0,00
36		2	0,20	15,16	1,92
37		1	0,11	15,32	1,02
38		2	0,23	15,49	2,17
39	1	1	0,24	15,64	2,29
40	1	1	0,25	15,80	2,43
41		2	0,26	15,95	2,57
42			0,00	16,10	0,00
43	1		0,15	16,24	1,43
44			0,00	16,38	0,00
45			0,00	16,52	0,00
46			0,00	16,65	0,00
47			0,00	16,78	0,00
48			0,00	16,91	0,00

Prospetto riassuntivo

Classi	N°/ha cerro	N°/ha farnetto	Prov./ha totale
5	0	0	0,00
10	0	16	1,28
15	8	16	2,73
20	0	16	3,63
25	0	48	19,70
30	16	40	34,49
35	0	48	42,71
40	16	48	75,24
45	8	0	11,35
50	8	0	15,16
55	0	8	18,80
60	0	0	0,00
65	0	0	0,00
70	0	0	0,00
75	0	0	0,00
80	0	0	0,00
Totale	56	239	225,09

Superficie ads

1256,6

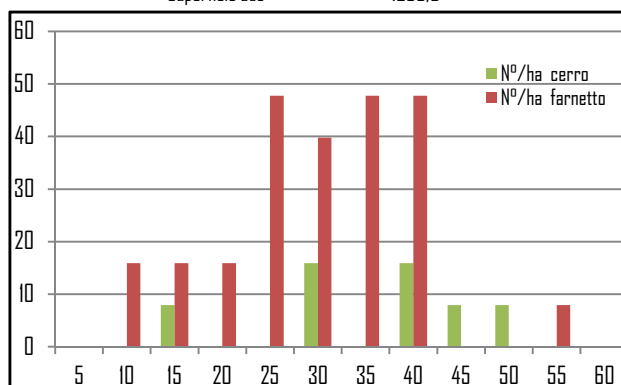

DATI RIASSUNTIVI	
mc	225,09
N°	294
Dg	32,2

49	1		0,19	17,04	1,91
50			0,00	17,16	0,00
51			0,00	17,28	0,00
52			0,00	17,40	0,00
53			0,00	17,51	0,00
54		1	0,23	17,63	2,36
55			0,00	17,74	0,00
56			0,00	17,85	0,00
57			0,00	17,96	0,00
58			0,00	18,06	0,00
59			0,00	18,17	0,00
60			0,00	18,27	0,00
61			0,00	18,37	0,00
62			0,00	18,47	0,00
63			0,00	18,57	0,00
64			0,00	18,66	0,00
65			0,00	18,76	0,00
66			0,00	18,85	0,00
67			0,00	18,94	0,00
68			0,00	19,03	0,00
69			0,00	19,12	0,00
70			0,00	19,21	0,00
71			0,00	19,30	0,00
72			0,00	19,38	0,00
73			0,00	19,47	0,00
74			0,00	19,55	0,00
75			0,00	19,63	0,00
76			0,00	19,71	0,00
77			0,00	19,79	0,00
78			0,00	19,87	0,00
79			0,00	19,95	0,00
80			0,00	20,02	0,00
TOTALE	7	30	3,01		28,28

PARTICELLA 24

AREA DI SAGGIO 52

Diam	cm	N. piante cerro	N. piante farnetto	G (m ²) cerro	H m	Volume Totale mc
5				0,00	3,12	0,00
6				0,00	4,23	0,00
7				0,00	5,17	0,00
8				0,00	5,99	0,00
9				0,00	6,70	0,00
10				0,00	7,35	0,00
11				0,00	7,93	0,00
12				0,00	8,46	0,00
13				0,00	8,95	0,00
14				0,00	9,40	0,00
15				0,00	9,82	0,00
16				0,00	10,21	0,00
17				0,00	10,58	0,00
18				0,00	10,93	0,00
19				0,00	11,26	0,00
20				0,00	11,57	0,00
21				0,00	11,87	0,00
22				0,00	12,15	0,00
23				0,00	12,42	0,00
24				0,00	12,68	0,00
25				0,00	12,93	0,00
26				0,00	13,17	0,00
27				0,00	13,40	0,00
28				0,00	13,62	0,00
29				0,00	13,84	0,00
30				0,00	14,04	0,00
31				0,00	14,24	0,00
32				0,00	14,44	0,00
33				0,00	14,63	0,00
34				0,00	14,81	0,00
35				0,00	14,98	0,00
36				0,00	15,16	0,00
37				0,00	15,32	0,00
38				0,00	15,49	0,00
39				0,00	15,64	0,00
40				0,00	15,80	0,00
41				0,00	15,95	0,00
42			1	0,14	16,10	1,35
43				0,00	16,24	0,00
44			2	0,30	16,38	3,00
45				0,00	16,52	0,00
46			1	0,17	16,65	1,66
47				0,00	16,78	0,00
48			3	0,54	16,91	5,46

Prospetto riassuntivo

Classi	N°/ha cerro	N°/ha farnetto	Prov./ha totale
5	0	0	0,00
10	0	0	0,00
15	0	0	0,00
20	0	0	0,00
25	0	0	0,00
30	0	0	0,00
35	0	0	0,00
40	0	8	10,77
45	0	24	37,06
50	0	88	174,69
55	24	24	116,79
60	0	8	23,73
65	0	0	0,00
70	0	0	0,00
75	0	0	0,00
80	0	0	0,00
Totale	24	151	363,04

Superficie ads

1256,6

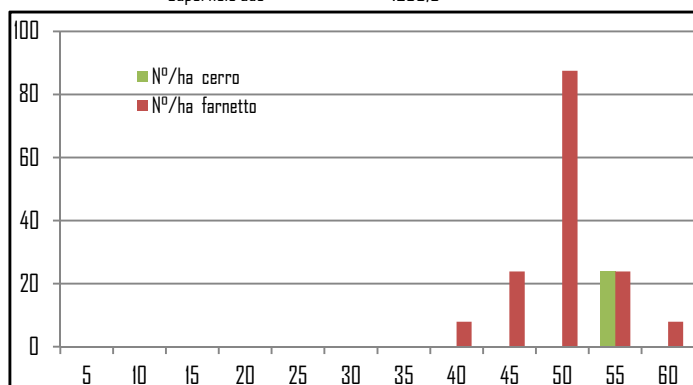

DATI RIASSUNTIVI

mc	363,04
N°	175
Dg	50,9

49		3	0,57	17,04	5,72
50			0,00	17,16	0,00
51		1	0,20	17,28	2,08
52		4	0,85	17,40	8,69
53	1		0,22	17,51	2,27
54		2	0,46	17,63	4,73
55	1		0,24	17,74	2,46
56	1		0,25	17,85	2,56
57		1	0,26	17,96	2,66
58			0,00	18,06	0,00
59			0,00	18,17	0,00
60		1	0,28	18,27	2,98
61			0,00	18,37	0,00
62			0,00	18,47	0,00
63			0,00	18,57	0,00
64			0,00	18,66	0,00
65			0,00	18,76	0,00
66			0,00	18,85	0,00
67			0,00	18,94	0,00
68			0,00	19,03	0,00
69			0,00	19,12	0,00
70			0,00	19,21	0,00
71			0,00	19,30	0,00
72			0,00	19,38	0,00
73			0,00	19,47	0,00
74			0,00	19,55	0,00
75			0,00	19,63	0,00
76			0,00	19,71	0,00
77			0,00	19,79	0,00
78			0,00	19,87	0,00
79			0,00	19,95	0,00
80			0,00	20,02	0,00
TOTALE	3	19	4,47		45,62