

PARTICELLA 18

AREA DI SAGGIO 66

Diamet ro cm	N. piante cerro	G (m ²)	H	Volume unitario	Volume Totale
5		0,00	3,12	0,01	0,00
6		0,00	4,23	0,02	0,00
7		0,00	5,17	0,02	0,00
8		0,00	5,99	0,03	0,00
9		0,00	6,70	0,04	0,00
10		0,00	7,35	0,05	0,00
11		0,00	7,93	0,07	0,00
12		0,00	8,46	0,08	0,00
13		0,00	8,95	0,10	0,00
14		0,00	9,40	0,11	0,00
15		0,00	9,82	0,13	0,00
16		0,00	10,21	0,15	0,00
17		0,00	10,58	0,18	0,00
18		0,00	10,93	0,20	0,00
19	1	0,03	11,26	0,23	0,23
20		0,00	11,57	0,26	0,00
21	1	0,03	11,87	0,29	0,29
22		0,00	12,15	0,32	0,00
23	1	0,04	12,42	0,35	0,35
24		0,00	12,68	0,39	0,00
25	5	0,25	12,93	0,42	2,12
26	4	0,21	13,17	0,46	1,85
27	4	0,23	13,40	0,50	2,02
28	3	0,18	13,62	0,55	1,64
29	6	0,40	13,84	0,59	3,55
30	4	0,28	14,04	0,64	2,55
31	3	0,23	14,24	0,69	2,06
32	4	0,32	14,44	0,74	2,95
33	6	0,51	14,63	0,79	4,74
34	2	0,18	14,81	0,85	1,69
35	4	0,38	14,98	0,90	3,61
36	5	0,51	15,16	0,96	4,80
37	3	0,32	15,32	1,02	3,06
38		0,00	15,49	1,08	0,00
39		0,00	15,64	1,15	0,00
40	1	0,13	15,80	1,21	1,21
41	1	0,13	15,95	1,28	1,28
42	1	0,14	16,10	1,35	1,35
43		0,00	16,24	1,43	0,00
44	2	0,30	16,38	1,50	3,00
45		0,00	16,52	1,58	0,00
46		0,00	16,65	1,66	0,00
47		0,00	16,78	1,74	0,00
48		0,00	16,91	1,82	0,00

Prospetto riassuntivo

Classi	N. piante/ha	Prov./ha totale
5	0	0,00
10	0	0,00
15	0	0,00
20	9	2,42
25	66	29,86
30	94	60,09
35	94	84,29
40	14	18,13
45	9	14,13
50	5	10,23
55	14	35,71
60	0	0,00
65	0	0,00
70	5	19,72
75	0	0,00
80	0	0,00
Totale	311	274,59

Superficie ads 2123,654

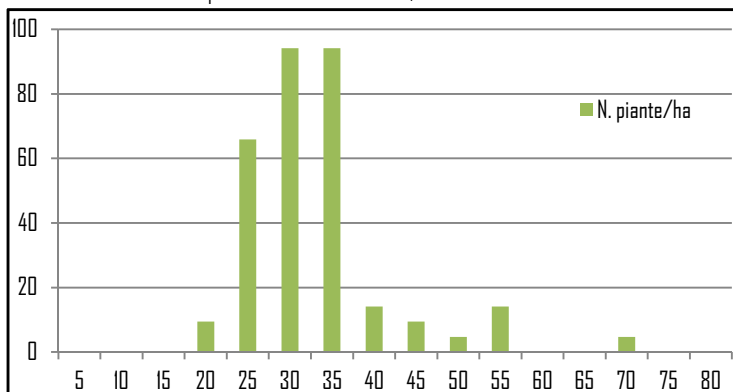

DATI RIASSUNTIVI

mc	274,59
N°	311
Dg	34,4

49		0,00	17,04	1,91	0,00
50		0,00	17,16	1,99	0,00
51		0,00	17,28	2,08	0,00
52	1	0,21	17,40	2,17	2,17
53		0,00	17,51	2,27	0,00
54		0,00	17,63	2,36	0,00
55	2	0,48	17,74	2,46	4,92
56		0,00	17,85	2,56	0,00
57	1	0,26	17,96	2,66	2,66
58		0,00	18,06	2,77	0,00
59		0,00	18,17	2,87	0,00
60		0,00	18,27	2,98	0,00
61		0,00	18,37	3,09	0,00
62		0,00	18,47	3,21	0,00
63		0,00	18,57	3,32	0,00
64		0,00	18,66	3,44	0,00
65		0,00	18,76	3,56	0,00
66		0,00	18,85	3,68	0,00
67		0,00	18,94	3,80	0,00
68		0,00	19,03	3,93	0,00
69		0,00	19,12	4,06	0,00
70	1	0,38	19,21	4,19	4,19
71		0,00	19,30	4,32	0,00
72		0,00	19,38	4,46	0,00
73		0,00	19,47	4,59	0,00
74		0,00	19,55	4,73	0,00
75		0,00	19,63	4,88	0,00
76		0,00	19,71	5,02	0,00
77		0,00	19,79	5,17	0,00
78		0,00	19,87	5,31	0,00
79		0,00	19,95	5,46	0,00
80		0,00	20,02	5,62	0,00
TOTALE	66	6,14			58,31

PARTICELLA 18

AREA DI SAGGIO 67

Diam cm	N. piante cerro	N. piante faggio	G (m ²) cerro	H m	Volume unitario mc	Volume Totale mc
5			0,00	3,12	0,01	0,00
6			0,00	4,23	0,02	0,00
7			0,00	5,17	0,02	0,00
8			0,00	5,99	0,03	0,00
9	1		0,01	6,70	0,04	0,04
10	2		0,02	7,35	0,05	0,11
11	2		0,02	7,93	0,07	0,13
12	4		0,05	8,46	0,08	0,32
13	1		0,01	8,95	0,10	0,10
14	2	1	0,05	9,40	0,11	0,34
15	2		0,04	9,82	0,13	0,27
16	1		0,02	10,21	0,15	0,15
17	1		0,02	10,58	0,18	0,18
18			0,00	10,93	0,20	0,00
19		2	0,06	11,26	0,23	0,46
20	3		0,09	11,57	0,26	0,77
21	1		0,03	11,87	0,29	0,29
22			0,00	12,15	0,32	0,00
23			0,00	12,42	0,35	0,00
24			0,00	12,68	0,39	0,00
25			0,00	12,93	0,42	0,00
26	1		0,05	13,17	0,46	0,46
27			0,00	13,40	0,50	0,00
28	1		0,06	13,62	0,55	0,55
29			0,00	13,84	0,59	0,00
30			0,00	14,04	0,64	0,00
31	1	1	0,15	14,24	0,69	1,37
32		1	0,08	14,44	0,74	0,74
33	1		0,09	14,63	0,79	0,79
34	1	1	0,18	14,81	0,85	1,69
35			0,00	14,98	0,90	0,00
36	2		0,20	15,16	0,96	1,92
37			0,00	15,32	1,02	0,00
38	1		0,11	15,49	1,08	1,08
39	2		0,24	15,64	1,15	2,29
40	1		0,13	15,80	1,21	1,21
41		1	0,13	15,95	1,28	1,28
42	1		0,14	16,10	1,35	1,35
43			0,00	16,24	1,43	0,00
44	1		0,15	16,38	1,50	1,50
45	1		0,16	16,52	1,58	1,58
46			0,00	16,65	1,66	0,00
47	1		0,17	16,78	1,74	1,74
48			0,00	16,91	1,82	0,00

Prospetto riassuntivo

Classi	N°/ha cerro	N°/ha farnetto	Prov./ha totale
5	0	0	0,00
10	72	0	4,76
15	56	8	8,25
20	32	16	12,03
25	8	0	3,69
30	16	16	21,17
35	32	8	35,02
40	40	8	57,52
45	24	0	38,32
50	8	0	15,16
55	8	0	21,19
60	0	0	0,00
65	0	0	0,00
70	0	0	0,00
75	0	0	0,00
80	0	0	0,00
Totale	294	56	217,11

Superficie ads

1256,6

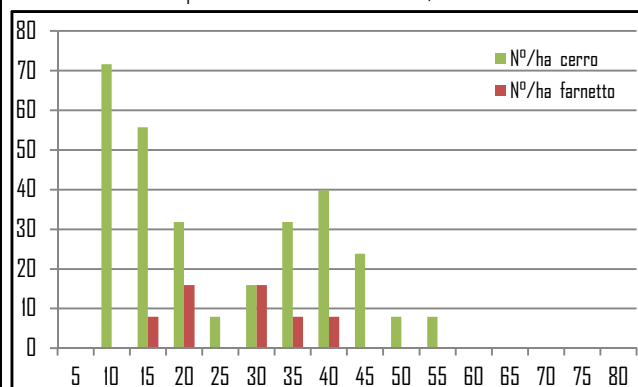

N.B presenza di due individui monumentali (diam 95 e 105)

DATI RIASSUNTIVI	
mc	217,11
N°	350
Dg	31,6

49	1		0,19	17,04	1,91	1,91
50			0,00	17,16	1,99	0,00
51			0,00	17,28	2,08	0,00
52			0,00	17,40	2,17	0,00
53			0,00	17,51	2,27	0,00
54			0,00	17,63	2,36	0,00
55			0,00	17,74	2,46	0,00
56			0,00	17,85	2,56	0,00
57	1		0,26	17,96	2,66	2,66
58			0,00	18,06	2,77	0,00
59			0,00	18,17	2,87	0,00
60			0,00	18,27	2,98	0,00
61			0,00	18,37	3,09	0,00
62			0,00	18,47	3,21	0,00
63			0,00	18,57	3,32	0,00
64			0,00	18,66	3,44	0,00
65			0,00	18,76	3,56	0,00
66			0,00	18,85	3,68	0,00
67			0,00	18,94	3,80	0,00
68			0,00	19,03	3,93	0,00
69			0,00	19,12	4,06	0,00
70			0,00	19,21	4,19	0,00
71			0,00	19,30	4,32	0,00
72			0,00	19,38	4,46	0,00
73			0,00	19,47	4,59	0,00
74			0,00	19,55	4,73	0,00
75			0,00	19,63	4,88	0,00
76			0,00	19,71	5,02	0,00
77			0,00	19,79	5,17	0,00
78			0,00	19,87	5,31	0,00
79			0,00	19,95	5,46	0,00
80			0,00	20,02	5,62	0,00
TOTALE	37	7	2,90			27,28