

PARTICELLA 17

AREA DI SAGGIO GI

Diam cm	N. piante cerro	N. piante farnetto	G (m ²)	H m	Volume unitario mc	Volume Totale mc
5			0,00	3,12	0,01	0,00
6			0,00	4,23	0,02	0,00
7			0,00	5,17	0,02	0,00
8			0,00	5,99	0,03	0,00
9		1	0,01	6,70	0,04	0,04
10		2	0,02	7,35	0,05	0,11
11	1	2	0,03	7,93	0,07	0,20
12		5	0,06	8,46	0,08	0,40
13	2	5	0,09	8,95	0,10	0,67
14		1	0,02	9,40	0,11	0,11
15		3	0,05	9,82	0,13	0,40
16	5	1	0,12	10,21	0,15	0,93
17	1	3	0,09	10,58	0,18	0,71
18	1	3	0,10	10,93	0,20	0,81
19		2	0,06	11,26	0,23	0,46
20		2	0,06	11,57	0,26	0,51
21	1		0,03	11,87	0,29	0,29
22			0,00	12,15	0,32	0,00
23			0,00	12,42	0,35	0,00
24		1	0,05	12,68	0,39	0,39
25			0,00	12,93	0,42	0,00
26			0,00	13,17	0,46	0,00
27			0,00	13,40	0,50	0,00
28		2	0,12	13,62	0,55	1,09
29			0,00	13,84	0,59	0,00
30			0,00	14,04	0,64	0,00
31			0,00	14,24	0,69	0,00
32			0,00	14,44	0,74	0,00
33			0,00	14,63	0,79	0,00
34			0,00	14,81	0,85	0,00
35			0,00	14,98	0,90	0,00
36		1	0,10	15,16	0,96	0,96
37		3	0,32	15,32	1,02	3,06
38		2	0,23	15,49	1,08	2,17
39		2	0,24	15,64	1,15	2,29
40			0,00	15,80	1,21	0,00
41		1	0,13	15,95	1,28	1,28
42		1	0,14	16,10	1,35	1,35
43	3	2	0,73	16,24	1,43	7,13
44	1	4	0,76	16,38	1,50	7,50
45		3	0,48	16,52	1,58	4,73
46	1	1	0,33	16,65	1,66	3,31
47	1	3	0,69	16,78	1,74	6,95
48	1	3	0,72	16,91	1,82	7,28

Prospetto riassuntivo

Classi	N°/ha cerro	N°/ha farnetto	Prov./ha totale
5	0	0	0,00
10	5	47	3,51
15	38	61	13,30
20	9	33	9,72
25	0	5	1,82
30	0	9	5,15
35	0	19	18,94
40	0	28	33,42
45	28	61	139,50
50	5	19	43,67
55	9	5	33,39
60	0	0	0,00
65	0	0	0,00
70	0	0	0,00
75	0	0	0,00
80	0	0	0,00
Totale	94	287	302,40

Superficie ads 2123,65

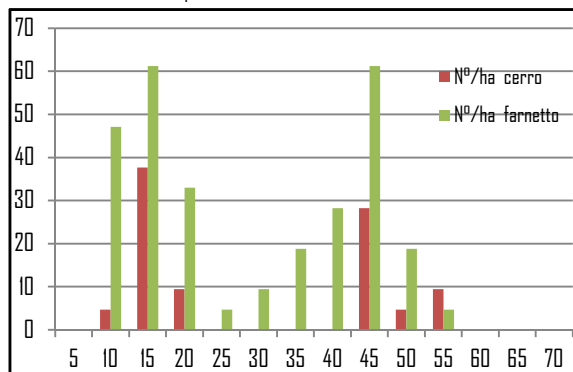

DATI RIASSUNTIVI	
mc	302,40
N°	381
Dg	32,4

49			0,00	17,04	1,91	0,00
50		1	0,20	17,16	1,99	1,99
51			0,00	17,28	2,08	0,00
52			0,00	17,40	2,17	0,00
53		1	0,22	17,51	2,27	2,27
54	1		0,23	17,63	2,36	2,36
55	1		0,24	17,74	2,46	2,46
56			0,00	17,85	2,56	0,00
57			0,00	17,96	2,66	0,00
58			0,00	18,06	2,77	0,00
59			0,00	18,17	2,87	0,00
60			0,00	18,27	2,98	0,00
61			0,00	18,37	3,09	0,00
62			0,00	18,47	3,21	0,00
63			0,00	18,57	3,32	0,00
64			0,00	18,66	3,44	0,00
65			0,00	18,76	3,56	0,00
66			0,00	18,85	3,68	0,00
67			0,00	18,94	3,80	0,00
68			0,00	19,03	3,93	0,00
69			0,00	19,12	4,06	0,00
70			0,00	19,21	4,19	0,00
71			0,00	19,30	4,32	0,00
72			0,00	19,38	4,46	0,00
73			0,00	19,47	4,59	0,00
74			0,00	19,55	4,73	0,00
75			0,00	19,63	4,88	0,00
76			0,00	19,71	5,02	0,00
77			0,00	19,79	5,17	0,00
78			0,00	19,87	5,31	0,00
79			0,00	19,95	5,46	0,00
80			0,00	20,02	5,62	0,00
TOTALE	20	61	6,66			64,22