

PARTICELLA 16

AREA DI SAGGIO 50

Diam cm	N. piante cerro	N. piante farnetto	N. piante carpino	G (m ²) cerro	H m	Volume unitario mc	Volume Totale mc
5				0,00	3,12	0,01	0,00
6				0,00	4,23	0,02	0,00
7		4	40	0,02	5,17	0,02	0,09
8	2	4	19	0,03	5,99	0,03	0,19
9		3	7	0,02	6,70	0,04	0,12
10		3	5	0,02	7,35	0,05	0,16
11	3	3	3	0,06	7,93	0,07	0,39
12	1	2	2	0,03	8,46	0,08	0,24
13	1	2	1	0,04	8,95	0,10	0,29
14	1	3		0,06	9,40	0,11	0,46
15		2		0,04	9,82	0,13	0,27
16		5		0,10	10,21	0,15	0,77
17	3	4		0,16	10,58	0,18	1,24
18	2	3		0,13	10,93	0,20	1,01
19	2			0,06	11,26	0,23	0,46
20	6	1		0,22	11,57	0,26	1,79
21	1	2		0,10	11,87	0,29	0,86
22	2	2		0,15	12,15	0,32	1,27
23	0	1		0,04	12,42	0,35	0,35
24	2	1		0,14	12,68	0,39	1,16
25	3	1		0,20	12,93	0,42	1,70
26	1			0,05	13,17	0,46	0,46
27	3	3		0,34	13,40	0,50	3,03
28				0,00	13,62	0,55	0,00
29				0,00	13,84	0,59	0,00
30	2	1		0,21	14,04	0,64	1,92
31				0,00	14,24	0,69	0,00
32				0,00	14,44	0,74	0,00
33				0,00	14,63	0,79	0,00
34		1		0,09	14,81	0,85	0,85
35	1	1		0,19	14,98	0,90	1,80
36				0,00	15,16	0,96	0,00
37	1			0,11	15,32	1,02	1,02
38				0,00	15,49	1,08	0,00
39				0,00	15,64	1,15	0,00
40	1			0,13	15,80	1,21	1,21
41				0,00	15,95	1,28	0,00
42				0,00	16,10	1,35	0,00
43	1			0,15	16,24	1,43	1,43
44				0,00	16,38	1,50	0,00
45		1		0,16	16,52	1,58	1,58
46				0,00	16,65	1,66	0,00
47				0,00	16,78	1,74	0,00
48				0,00	16,91	1,82	0,00

Prospetto riassuntivo

Classi	N°/ha cerro	N°/ha farnetto	N°/ha piante carpino	Prov./ha totale
5	0	19	188	0,44
10	28	71	170	5,21
15	24	75	5	14,25
20	61	38	0	25,39
25	42	28	0	31,54
30	9	5	0	9,02
35	9	9	0	17,27
40	5	0	0	5,72
45	5	5	0	14,14
50	5	9	0	27,75
55	5	14	0	44,51
60	5	5	0	27,07
65	0	9	0	34,08
70	0	0	0	0,00
75	0	0	0	0,00
80	0	0	0	0,00
Totale	198	287	363	256,38

Superficie ads 2123,65

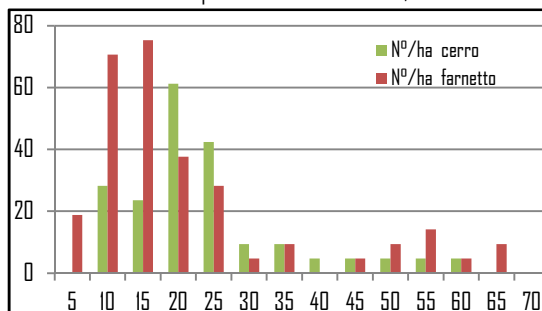

DATI RIASSUNTIVI

mc	256,38
N°	485
Dg	26,7

49		2		0,38	17,04	1,91	3,81
50				0,00	17,16	1,99	0,00
51	1			0,20	17,28	2,08	2,08
52				0,00	17,40	2,17	0,00
53	1			0,22	17,51	2,27	2,27
54		2		0,46	17,63	2,36	4,73
55		1		0,24	17,74	2,46	2,46
56				0,00	17,85	2,56	0,00
57				0,00	17,96	2,66	0,00
58	1			0,26	18,06	2,77	2,77
59				0,00	18,17	2,87	0,00
60		1		0,28	18,27	2,98	2,98
61				0,00	18,37	3,09	0,00
62				0,00	18,47	3,21	0,00
63				0,00	18,57	3,32	0,00
64				0,00	18,66	3,44	0,00
65		1		0,33	18,76	3,56	3,56
66		1		0,34	18,85	3,68	3,68
67				0,00	18,94	3,80	0,00
68				0,00	19,03	3,93	0,00
69				0,00	19,12	4,06	0,00
70				0,00	19,21	4,19	0,00
71				0,00	19,30	4,32	0,00
72				0,00	19,38	4,46	0,00
73				0,00	19,47	4,59	0,00
74				0,00	19,55	4,73	0,00
75				0,00	19,63	4,88	0,00
76				0,00	19,71	5,02	0,00
77				0,00	19,79	5,17	0,00
78				0,00	19,87	5,31	0,00
79				0,00	19,95	5,46	0,00
80				0,00	20,02	5,62	0,00
TOTALE	42	61	77	5,76			54,45

PARTICELLA 16

AREA DI SAGGIO 51

Diam cm	N. piante cerro	N. piante farnetto	N. piante carpino	G (m ²) cerro	H m	Volume unitario mc	Volume Totale mc
5				0,00	3,12	0,01	0,00
6				0,00	4,23	0,02	0,00
7		1	51	0,00	5,17	0,02	0,02
8		1	44	0,01	5,99	0,03	0,03
9			35	0,00	6,70	0,04	0,00
10			27	0,00	7,35	0,05	0,00
11	1	2	20	0,03	7,93	0,07	0,20
12		2	12	0,02	8,46	0,08	0,16
13			8	0,00	8,95	0,10	0,00
14	1	1	6	0,03	9,40	0,11	0,23
15			1	0,00	9,82	0,13	0,00
16		3	2	0,06	10,21	0,15	0,46
17			1	0,00	10,58	0,18	0,00
18			1	0,00	10,93	0,20	0,00
19				0,00	11,26	0,23	0,00
20				0,00	11,57	0,26	0,00
21				0,00	11,87	0,29	0,00
22				0,00	12,15	0,32	0,00
23				0,00	12,42	0,35	0,00
24	1			0,05	12,68	0,39	0,39
25				0,00	12,93	0,42	0,00
26				0,00	13,17	0,46	0,00
27				0,00	13,40	0,50	0,00
28				0,00	13,62	0,55	0,00
29				0,00	13,84	0,59	0,00
30				0,00	14,04	0,64	0,00
31				0,00	14,24	0,69	0,00
32				0,00	14,44	0,74	0,00
33				0,00	14,63	0,79	0,00
34				0,00	14,81	0,85	0,00
35				0,00	14,98	0,90	0,00
36				0,00	15,16	0,96	0,00
37				0,00	15,32	1,02	0,00
38				0,00	15,49	1,08	0,00
39				0,00	15,64	1,15	0,00
40		1		0,13	15,80	1,21	1,21
41				0,00	15,95	1,28	0,00
42				0,00	16,10	1,35	0,00
43	1			0,15	16,24	1,43	1,43
44		1		0,15	16,38	1,50	1,50
45				0,00	16,52	1,58	0,00
46				0,00	16,65	1,66	0,00
47		2		0,35	16,78	1,74	3,47
48				0,00	16,91	1,82	0,00

Prospetto riassuntivo

Classi	N°/ha cerro	N°/ha farnetto	N°/ha piante carpino	Prov./ha totale
5	0	5	240	0,11
10	5	24	650	1,83
15	5	19	85	3,26
20	0	0	5	0,00
25	5	0	0	1,82
30	0	0	0	0,00
35	0	0	0	0,00
40	0	5	0	5,72
45	5	14	0	30,14
50	0	5	0	10,23
55	14	19	0	80,19
60	5	9	0	41,11
65	5	0	0	15,64
70	0	0	0	0,00
75	0	0	0	0,00
80	0	0	0	0,00
Totale	42	99	979	190,05

Superficie ads 2123,65

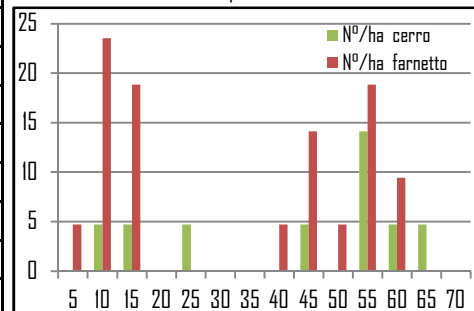

DATI RIASSUNTIVI

mc	190,05
N°	141
Dg	41,0

49				0,00	17,04	1,91	0,00
50				0,00	17,16	1,99	0,00
51				0,00	17,28	2,08	0,00
52		1		0,21	17,40	2,17	2,17
53				0,00	17,51	2,27	0,00
54	1	2		0,69	17,63	2,36	7,09
55	2	1		0,71	17,74	2,46	7,38
56		1		0,25	17,85	2,56	2,56
57				0,00	17,96	2,66	0,00
58	1			0,26	18,06	2,77	2,77
59				0,00	18,17	2,87	0,00
60		2		0,57	18,27	2,98	5,96
61				0,00	18,37	3,09	0,00
62				0,00	18,47	3,21	0,00
63	1			0,31	18,57	3,32	3,32
64				0,00	18,66	3,44	0,00
65				0,00	18,76	3,56	0,00
66				0,00	18,85	3,68	0,00
67				0,00	18,94	3,80	0,00
68				0,00	19,03	3,93	0,00
69				0,00	19,12	4,06	0,00
70				0,00	19,21	4,19	0,00
71				0,00	19,30	4,32	0,00
72				0,00	19,38	4,46	0,00
73				0,00	19,47	4,59	0,00
74				0,00	19,55	4,73	0,00
75				0,00	19,63	4,88	0,00
76				0,00	19,71	5,02	0,00
77				0,00	19,79	5,17	0,00
78				0,00	19,87	5,31	0,00
79				0,00	19,95	5,46	0,00
80				0,00	20,02	5,62	0,00
TOTALE	9	21	208	3,97			40,36