

## PARTICELLA 9

### AREA DI SAGGIO 31

Diam cm	N. piante cerro	N. piante farnetto	G (m2)	H m	Volume unitario mc	Volume Totale mc
5			0,00	3,12	0,01	0,00
6			0,00	4,23	0,02	0,00
7			0,00	5,17	0,02	0,00
8			0,00	5,99	0,03	0,00
9			0,00	6,70	0,04	0,00
10			0,00	7,35	0,05	0,00
11			0,00	7,93	0,07	0,00
12			0,00	8,46	0,08	0,00
13			0,00	8,95	0,10	0,00
14			0,00	9,40	0,11	0,00
15			0,00	9,82	0,13	0,00
16			0,00	10,21	0,15	0,00
17			0,00	10,58	0,18	0,00
18			0,00	10,93	0,20	0,00
19			0,00	11,26	0,23	0,00
20			0,00	11,57	0,26	0,00
21			0,00	11,87	0,29	0,00
22			0,00	12,15	0,32	0,00
23			0,00	12,42	0,35	0,00
24			0,00	12,68	0,39	0,00
25			0,00	12,93	0,42	0,00
26			0,00	13,17	0,46	0,00
27			0,00	13,40	0,50	0,00
28			0,00	13,62	0,55	0,00
29			0,00	13,84	0,59	0,00
30			0,00	14,04	0,64	0,00
31		1	0,08	14,24	0,69	0,69
32			0,00	14,44	0,74	0,00
33	1		0,09	14,63	0,79	0,79
34		1	0,09	14,81	0,85	0,85
35		1	0,10	14,98	0,90	0,90
36			0,00	15,16	0,96	0,00
37			0,00	15,32	1,02	0,00
38	1	1	0,23	15,49	1,08	2,17
39		2	0,24	15,64	1,15	2,29
40			0,00	15,80	1,21	0,00
41		3	0,40	15,95	1,28	3,85
42			0,00	16,10	1,35	0,00
43		4	0,58	16,24	1,43	5,70
44		2	0,30	16,38	1,50	3,00
45		2	0,32	16,52	1,58	3,15
46	1	3	0,66	16,65	1,66	6,62
47	3		0,52	16,78	1,74	5,21
48		1	0,18	16,91	1,82	1,82

### Prospetto riassuntivo

Classi	N°/ha cerro	N°/ha farnetto	Prov./ha totale
5	0	0	0,00
10	0	0	0,00
15	0	0	0,00
20	0	0	0,00
25	0	0	0,00
30	0	5	3,24
35	5	9	11,95
40	5	28	39,12
45	19	52	111,58
50	5	28	65,34
55	5	19	58,44
60	5	5	28,60
65	0	0	0,00
70	0	0	0,00
75	0	0	0,00
80	0	0	0,00
<b>Totale</b>	<b>42</b>	<b>146</b>	<b>318,27</b>

Superficie ads

2123,65

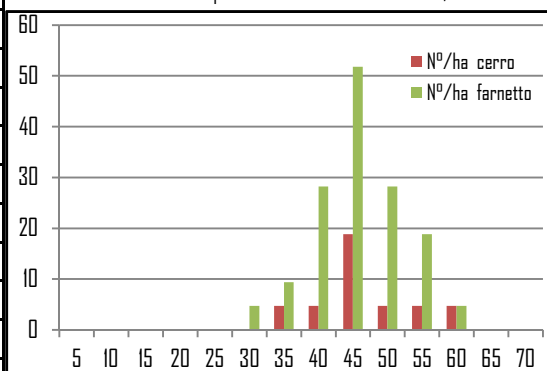

DATI RIASSUNTIVI	
<b>mc</b>	<b>318,27</b>
<b>N°</b>	<b>188</b>
<b>Dg</b>	<b>46,3</b>

49	1	2	0,57	17,04	1,91	5,72
50		1	0,20	17,16	1,99	1,99
51			0,00	17,28	2,08	0,00
52		2	0,42	17,40	2,17	4,35
53		1	0,22	17,51	2,27	2,27
54			0,00	17,63	2,36	0,00
55	1	1	0,48	17,74	2,46	4,92
56		1	0,25	17,85	2,56	2,56
57		1	0,26	17,96	2,66	2,66
58			0,00	18,06	2,77	0,00
59			0,00	18,17	2,87	0,00
60		1	0,28	18,27	2,98	2,98
61	1		0,29	18,37	3,09	3,09
62			0,00	18,47	3,21	0,00
63			0,00	18,57	3,32	0,00
64			0,00	18,66	3,44	0,00
65			0,00	18,76	3,56	0,00
66			0,00	18,85	3,68	0,00
67			0,00	18,94	3,80	0,00
68			0,00	19,03	3,93	0,00
69			0,00	19,12	4,06	0,00
70			0,00	19,21	4,19	0,00
71			0,00	19,30	4,32	0,00
72			0,00	19,38	4,46	0,00
73			0,00	19,47	4,59	0,00
74			0,00	19,55	4,73	0,00
75			0,00	19,63	4,88	0,00
76			0,00	19,71	5,02	0,00
77			0,00	19,79	5,17	0,00
78			0,00	19,87	5,31	0,00
79			0,00	19,95	5,46	0,00
80			0,00	20,02	5,62	0,00
<b>TOTALE</b>	<b>9</b>	<b>31</b>	<b>6,74</b>			<b>67,59</b>

## PARTICELLA 9

### AREA DI SAGGIO 32

Diam cm	N. piante cerro	N. piante farnetto	G (m2)	H m	Volume unitario mc	Volume Totale mc
5			0,00	3,12	0,01	0,00
6			0,00	4,23	0,02	0,00
7	2		0,01	5,17	0,02	0,05
8			0,00	5,99	0,03	0,00
9			0,00	6,70	0,04	0,00
10			0,00	7,35	0,05	0,00
11	1		0,01	7,93	0,07	0,07
12			0,00	8,46	0,08	0,00
13			0,00	8,95	0,10	0,00
14	1		0,02	9,40	0,11	0,11
15			0,00	9,82	0,13	0,00
16			0,00	10,21	0,15	0,00
17			0,00	10,58	0,18	0,00
18			0,00	10,93	0,20	0,00
19			0,00	11,26	0,23	0,00
20			0,00	11,57	0,26	0,00
21			0,00	11,87	0,29	0,00
22			0,00	12,15	0,32	0,00
23			0,00	12,42	0,35	0,00
24			0,00	12,68	0,39	0,00
25			0,00	12,93	0,42	0,00
26			0,00	13,17	0,46	0,00
27			0,00	13,40	0,50	0,00
28			0,00	13,62	0,55	0,00
29			0,00	13,84	0,59	0,00
30			0,00	14,04	0,64	0,00
31			0,00	14,24	0,69	0,00
32		1	0,08	14,44	0,74	0,74
33		1	0,09	14,63	0,79	0,79
34		1	0,09	14,81	0,85	0,85
35			0,00	14,98	0,90	0,00
36		1	0,10	15,16	0,96	0,96
37		1	0,11	15,32	1,02	1,02
38			0,00	15,49	1,08	0,00
39		1	0,12	15,64	1,15	1,15
40		1	0,13	15,80	1,21	1,21
41		1	0,13	15,95	1,28	1,28
42		1	0,14	16,10	1,35	1,35
43		1	0,15	16,24	1,43	1,43
44	1		0,15	16,38	1,50	1,50
45	2	2	0,64	16,52	1,58	6,31
46	1	1	0,33	16,65	1,66	3,31
47	1	1	0,35	16,78	1,74	3,47
48	1		0,18	16,91	1,82	1,82

### Prospetto riassuntivo

Classi	N°/ha cerro	N°/ha farnetto	Prov./ha totale
5	9	0	0,22
10	5	0	0,31
15	5	0	0,54
20	0	0	0,00
25	0	0	0,00
30	0	5	3,47
35	0	19	17,03
40	0	19	23,53
45	24	24	75,45
50	38	9	94,31
55	5	5	21,35
60	5	0	13,03
65	0	5	16,75
70	0	0	0,00
75	0	0	0,00
80	0	0	0,00
<b>Totale</b>	<b>89</b>	<b>85</b>	<b>265,99</b>

Superficie ads

2123,65

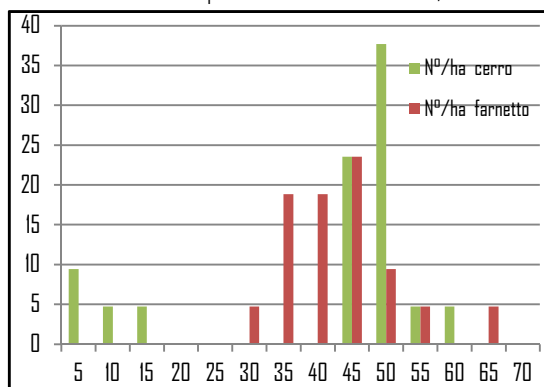

DATI RIASSUNTIVI	
<b>mc</b>	<b>265,99</b>
<b>N°</b>	<b>174</b>
<b>Dg</b>	<b>44,0</b>

49	1	1	0,38	17,04	1,91	3,81
50	2	1	0,59	17,16	1,99	5,98
51	3		0,61	17,28	2,08	6,25
52	1		0,21	17,40	2,17	2,17
53	1	1	0,44	17,51	2,27	4,53
54			0,00	17,63	2,36	0,00
55			0,00	17,74	2,46	0,00
56			0,00	17,85	2,56	0,00
57			0,00	17,96	2,66	0,00
58	1		0,26	18,06	2,77	2,77
59			0,00	18,17	2,87	0,00
60			0,00	18,27	2,98	0,00
61			0,00	18,37	3,09	0,00
62			0,00	18,47	3,21	0,00
63			0,00	18,57	3,32	0,00
64			0,00	18,66	3,44	0,00
65		1	0,33	18,76	3,56	3,56
66			0,00	18,85	3,68	0,00
67			0,00	18,94	3,80	0,00
68			0,00	19,03	3,93	0,00
69			0,00	19,12	4,06	0,00
70			0,00	19,21	4,19	0,00
71			0,00	19,30	4,32	0,00
72			0,00	19,38	4,46	0,00
73			0,00	19,47	4,59	0,00
74			0,00	19,55	4,73	0,00
75			0,00	19,63	4,88	0,00
76			0,00	19,71	5,02	0,00
77			0,00	19,79	5,17	0,00
78			0,00	19,87	5,31	0,00
79			0,00	19,95	5,46	0,00
80			0,00	20,02	5,62	0,00
<b>TOTALE</b>	<b>19</b>	<b>18</b>	<b>5,64</b>			<b>56,49</b>

## PARTICELLA 9

### AREA DI SAGGIO 28

Diam cm	N. piante cerro	N. piante farnetto	G (m2)	H m	Volume unitario mc	Volume Totale mc
5			0,00	3,12	0,01	0,00
6			0,00	4,23	0,02	0,00
7			0,00	5,17	0,02	0,00
8			0,00	5,99	0,03	0,00
9			0,00	6,70	0,04	0,00
10			0,00	7,35	0,05	0,00
11			0,00	7,93	0,07	0,00
12			0,00	8,46	0,08	0,00
13			0,00	8,95	0,10	0,00
14			0,00	9,40	0,11	0,00
15			0,00	9,82	0,13	0,00
16			0,00	10,21	0,15	0,00
17			0,00	10,58	0,18	0,00
18			0,00	10,93	0,20	0,00
19			0,00	11,26	0,23	0,00
20			0,00	11,57	0,26	0,00
21			0,00	11,87	0,29	0,00
22		2	0,08	12,15	0,32	0,64
23		1	0,04	12,42	0,35	0,35
24		1	0,05	12,68	0,39	0,39
25			0,00	12,93	0,42	0,00
26		1	0,05	13,17	0,46	0,46
27			0,00	13,40	0,50	0,00
28		2	0,12	13,62	0,55	1,09
29		3	0,20	13,84	0,59	1,78
30		2	0,14	14,04	0,64	1,28
31		1	0,08	14,24	0,69	0,69
32			0,00	14,44	0,74	0,00
33		2	0,17	14,63	0,79	1,58
34			0,00	14,81	0,85	0,00
35		1	0,10	14,98	0,90	0,90
36		1	0,10	15,16	0,96	0,96
37			0,00	15,32	1,02	0,00
38		2	0,23	15,49	1,08	2,17
39			0,00	15,64	1,15	0,00
40		1	0,13	15,80	1,21	1,21
41		1	0,13	15,95	1,28	1,28
42	1		0,14	16,10	1,35	1,35
43			0,00	16,24	1,43	0,00
44			0,00	16,38	1,50	0,00
45			0,00	16,52	1,58	0,00
46			0,00	16,65	1,66	0,00
47			0,00	16,78	1,74	0,00
48	1		0,18	16,91	1,82	1,82

### Prospetto riassuntivo

Classi	N°/ha cerro	N°/ha farnetto	Prov./ha totale
5	0	0	0,00
10	0	0	0,00
15	0	0	0,00
20	0	28	9,00
25	0	42	17,00
30	0	113	68,40
35	0	57	48,70
40	14	57	85,11
45	0	0	0,00
50	14	0	25,75
55	0	0	0,00
60	0	0	0,00
65	0	0	0,00
70	0	0	0,00
75	0	0	0,00
80	0	0	0,00
<b>Totale</b>	<b>28</b>	<b>297</b>	<b>253,96</b>

Superficie ads

706,838

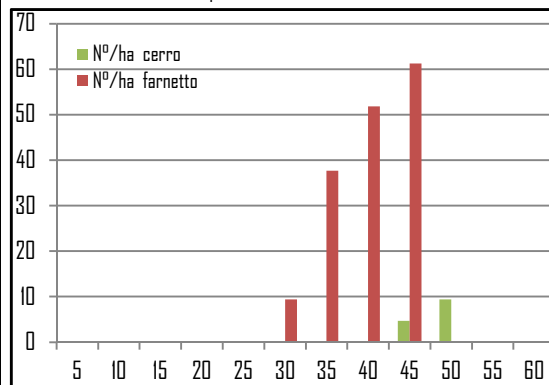

DATI RIASSUNTIVI	
<b>mc</b>	<b>253,96</b>
<b>N°</b>	<b>325</b>
<b>Dg</b>	<b>32,7</b>

49			0,00	17,04	1,91	0,00
50			0,00	17,16	1,99	0,00
51			0,00	17,28	2,08	0,00
52			0,00	17,40	2,17	0,00
53			0,00	17,51	2,27	0,00
54			0,00	17,63	2,36	0,00
55			0,00	17,74	2,46	0,00
56			0,00	17,85	2,56	0,00
57			0,00	17,96	2,66	0,00
58			0,00	18,06	2,77	0,00
59			0,00	18,17	2,87	0,00
60			0,00	18,27	2,98	0,00
61			0,00	18,37	3,09	0,00
62			0,00	18,47	3,21	0,00
63			0,00	18,57	3,32	0,00
64			0,00	18,66	3,44	0,00
65			0,00	18,76	3,56	0,00
66			0,00	18,85	3,68	0,00
67			0,00	18,94	3,80	0,00
68			0,00	19,03	3,93	0,00
69			0,00	19,12	4,06	0,00
70			0,00	19,21	4,19	0,00
71			0,00	19,30	4,32	0,00
72			0,00	19,38	4,46	0,00
73			0,00	19,47	4,59	0,00
74			0,00	19,55	4,73	0,00
75			0,00	19,63	4,88	0,00
76			0,00	19,71	5,02	0,00
77			0,00	19,79	5,17	0,00
78			0,00	19,87	5,31	0,00
79			0,00	19,95	5,46	0,00
80			0,00	20,02	5,62	0,00
<b>TOTALE</b>	<b>2</b>	<b>21</b>	<b>1,93</b>			<b>17,95</b>