

PARTICELLA 3

AREA DI SAGGIO I3

Diam cm	N. piante cerro	G (m ²)	H	Volume unitario	Volume Totale
5		0,00	3,12	0,01	0,00
6		0,00	4,23	0,02	0,00
7		0,00	5,17	0,02	0,00
8		0,00	5,99	0,03	0,00
9		0,00	6,70	0,04	0,00
10		0,00	7,35	0,05	0,00
11	1	0,01	7,93	0,07	0,07
12	2	0,02	8,46	0,08	0,16
13	2	0,03	8,95	0,10	0,19
14	1	0,02	9,40	0,11	0,11
15	2	0,04	9,82	0,13	0,27
16	1	0,02	10,21	0,15	0,15
17	1	0,02	10,58	0,18	0,18
18	1	0,03	10,93	0,20	0,20
19	1	0,03	11,26	0,23	0,23
20	2	0,06	11,57	0,26	0,51
21	2	0,07	11,87	0,29	0,57
22	1	0,04	12,15	0,32	0,32
23	2	0,08	12,42	0,35	0,70
24	1	0,05	12,68	0,39	0,39
25		0,00	12,93	0,42	0,00
26	3	0,16	13,17	0,46	1,39
27		0,00	13,40	0,50	0,00
28		0,00	13,62	0,55	0,00
29	1	0,07	13,84	0,59	0,59
30		0,00	14,04	0,64	0,00
31		0,00	14,24	0,69	0,00
32		0,00	14,44	0,74	0,00
33		0,00	14,63	0,79	0,00
34		0,00	14,81	0,85	0,00
35		0,00	14,98	0,90	0,00
36		0,00	15,16	0,96	0,00
37		0,00	15,32	1,02	0,00
38		0,00	15,49	1,08	0,00
39		0,00	15,64	1,15	0,00
40		0,00	15,80	1,21	0,00
41		0,00	15,95	1,28	0,00
42		0,00	16,10	1,35	0,00
43		0,00	16,24	1,43	0,00
44		0,00	16,38	1,50	0,00
45		0,00	16,52	1,58	0,00
46		0,00	16,65	1,66	0,00
47		0,00	16,78	1,74	0,00
48		0,00	16,91	1,82	0,00

Prospetto riassuntivo

Classi	N°/ha cerro	Prov./ha totale
5	0	0,00
10	57	4,26
15	132	17,05
20	132	34,53
25	113	46,70
30	19	11,15
35	0	0,00
40	0	0,00
45	0	0,00
50	0	0,00
55	0	0,00
60	0	0,00
65	0	0,00
70	0	0,00
75	0	0,00
80	0	0,00
Totale	452	113,69

Superficie ads 530,914

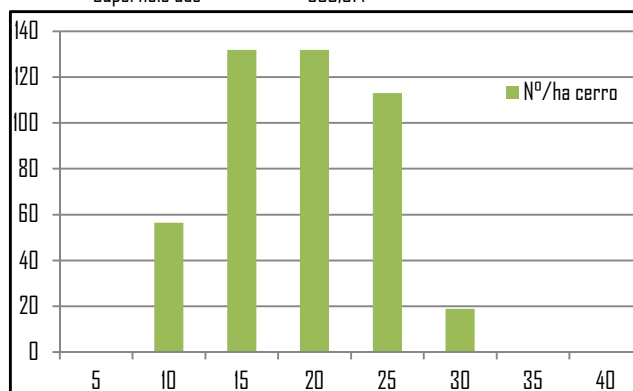

DATI RIASSUNTIVI

mc	113,69
N°	452
Dg	19,7

49		0,00	17,04	1,91	0,00
50		0,00	17,16	1,99	0,00
51		0,00	17,28	2,08	0,00
52		0,00	17,40	2,17	0,00
53		0,00	17,51	2,27	0,00
54		0,00	17,63	2,36	0,00
55		0,00	17,74	2,46	0,00
56		0,00	17,85	2,56	0,00
57		0,00	17,96	2,66	0,00
58		0,00	18,06	2,77	0,00
59		0,00	18,17	2,87	0,00
60		0,00	18,27	2,98	0,00
61		0,00	18,37	3,09	0,00
62		0,00	18,47	3,21	0,00
63		0,00	18,57	3,32	0,00
64		0,00	18,66	3,44	0,00
65		0,00	18,76	3,56	0,00
66		0,00	18,85	3,68	0,00
67		0,00	18,94	3,80	0,00
68		0,00	19,03	3,93	0,00
69		0,00	19,12	4,06	0,00
70		0,00	19,21	4,19	0,00
71		0,00	19,30	4,32	0,00
72		0,00	19,38	4,46	0,00
73		0,00	19,47	4,59	0,00
74		0,00	19,55	4,73	0,00
75		0,00	19,63	4,88	0,00
76		0,00	19,71	5,02	0,00
77		0,00	19,79	5,17	0,00
78		0,00	19,87	5,31	0,00
79		0,00	19,95	5,46	0,00
80		0,00	20,02	5,62	0,00
TOTALE	24	0,73			6,04

PARTICELLA 3

AREA DI SAGGIO II

Diam cm	N. piante cerro	N. piante farnetto	N. piante carpino	G (m ²)	H m	Volume unitario mc	Volume Totale mc
5				0,00	3,12	0,01	0,00
6				0,00	4,23	0,02	0,00
7	3		20	0,01	5,17	0,02	0,07
8		1	14	0,01	5,99	0,03	0,03
9	2	1	10	0,02	6,70	0,04	0,12
10	1	2	8	0,02	7,35	0,05	0,16
11	1	1	6	0,02	7,93	0,07	0,13
12		3	3	0,03	8,46	0,08	0,24
13	1	3	1	0,05	8,95	0,10	0,38
14	1	2	3	0,05	9,40	0,11	0,34
15	2		1	0,04	9,82	0,13	0,27
16		1		0,02	10,21	0,15	0,15
17	3	3		0,14	10,58	0,18	1,06
18	2	1		0,08	10,93	0,20	0,61
19	2			0,06	11,26	0,23	0,46
20		4		0,13	11,57	0,26	1,03
21	3	1		0,14	11,87	0,29	1,15
22				0,00	12,15	0,32	0,00
23	4			0,17	12,42	0,35	1,41
24	3			0,14	12,68	0,39	1,16
25		1		0,05	12,93	0,42	0,42
26	3	1		0,21	13,17	0,46	1,85
27	2			0,11	13,40	0,50	1,01
28	2	1		0,18	13,62	0,55	1,64
29	1			0,07	13,84	0,59	0,59
30	1			0,07	14,04	0,64	0,64
31				0,00	14,24	0,69	0,00
32				0,00	14,44	0,74	0,00
33				0,00	14,63	0,79	0,00
34				0,00	14,81	0,85	0,00
35				0,00	14,98	0,90	0,00
36				0,00	15,16	0,96	0,00
37				0,00	15,32	1,02	0,00
38				0,00	15,49	1,08	0,00
39				0,00	15,64	1,15	0,00
40				0,00	15,80	1,21	0,00
41				0,00	15,95	1,28	0,00
42				0,00	16,10	1,35	0,00
43				0,00	16,24	1,43	0,00
44				0,00	16,38	1,50	0,00
45				0,00	16,52	1,58	0,00
46				0,00	16,65	1,66	0,00
47				0,00	16,78	1,74	0,00
48				0,00	16,91	1,82	0,00

Prospetto riassuntivo

Classi	N°/ha cerro	N°/ha farnetto	N°/ha piante carpino	Prov./ha totale
5	57	0	829	1,31
10	75	151	344	12,92
15	132	170	94	41,67
20	132	113	0	60,89
25	226	38	0	110,23
30	75	19	0	54,09
35	0	0	0	0,00
40	0	0	0	0,00
45	0	0	0	0,00
50	0	0	0	0,00
55	0	0	0	0,00
60	0	0	0	0,00
65	0	0	0	0,00
70	0	0	0	0,00
75	0	0	0	0,00
80	0	0	0	0,00
Totale	697	490	1267	281,11

Superficie ads 530,914

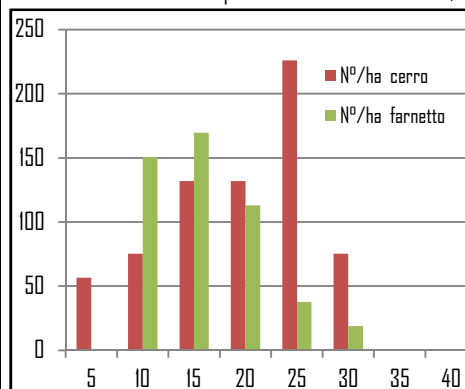

DATI RIASSUNTIVI

mc	281,11
N°	1187
Dg	24,9

49				0,00	17,04	1,91	0,00
50				0,00	17,16	1,99	0,00
51				0,00	17,28	2,08	0,00
52				0,00	17,40	2,17	0,00
53				0,00	17,51	2,27	0,00
54				0,00	17,63	2,36	0,00
55				0,00	17,74	2,46	0,00
56				0,00	17,85	2,56	0,00
57				0,00	17,96	2,66	0,00
58				0,00	18,06	2,77	0,00
59				0,00	18,17	2,87	0,00
60				0,00	18,27	2,98	0,00
61				0,00	18,37	3,09	0,00
62				0,00	18,47	3,21	0,00
63				0,00	18,57	3,32	0,00
64				0,00	18,66	3,44	0,00
65				0,00	18,76	3,56	0,00
66				0,00	18,85	3,68	0,00
67				0,00	18,94	3,80	0,00
68				0,00	19,03	3,93	0,00
69				0,00	19,12	4,06	0,00
70				0,00	19,21	4,19	0,00
71				0,00	19,30	4,32	0,00
72				0,00	19,38	4,46	0,00
73				0,00	19,47	4,59	0,00
74				0,00	19,55	4,73	0,00
75				0,00	19,63	4,88	0,00
76				0,00	19,71	5,02	0,00
77				0,00	19,79	5,17	0,00
78				0,00	19,87	5,31	0,00
79				0,00	19,95	5,46	0,00
80				0,00	20,02	5,62	0,00
TOTALE	37	26	32	1,80			14,92

PARTICELLA 3

AREA DI SAGGIO I2

Diam cm	N. piante cerro	N. piante carpino	G (m ²)	H m	Volume unitario mc	Volume Totale mc
5			0,00	3,12	0,01	0,00
6			0,00	4,23	0,02	0,00
7			0,00	5,17	0,02	0,00
8			0,00	5,99	0,03	0,00
9			0,00	6,70	0,04	0,00
10	1		0,01	7,35	0,05	0,05
11	1		0,01	7,93	0,07	0,07
12			0,00	8,46	0,08	0,00
13	1		0,01	8,95	0,10	0,10
14	1	1	0,02	9,40	0,11	0,11
15			0,00	9,82	0,13	0,00
16	1	2	0,02	10,21	0,15	0,15
17			0,00	10,58	0,18	0,00
18	1		0,03	10,93	0,20	0,20
19			0,00	11,26	0,23	0,00
20	2		0,06	11,57	0,26	0,51
21	1		0,03	11,87	0,29	0,29
22	3		0,11	12,15	0,32	0,95
23			0,00	12,42	0,35	0,00
24	1		0,05	12,68	0,39	0,39
25			0,00	12,93	0,42	0,00
26			0,00	13,17	0,46	0,00
27	2		0,11	13,40	0,50	1,01
28			0,00	13,62	0,55	0,00
29			0,00	13,84	0,59	0,00
30			0,00	14,04	0,64	0,00
31	1		0,08	14,24	0,69	0,69
32	1		0,08	14,44	0,74	0,74
33	1		0,09	14,63	0,79	0,79
34			0,00	14,81	0,85	0,00
35	1		0,10	14,98	0,90	0,90
36			0,00	15,16	0,96	0,00
37			0,00	15,32	1,02	0,00
38	1		0,11	15,49	1,08	1,08
39			0,00	15,64	1,15	0,00
40			0,00	15,80	1,21	0,00
41			0,00	15,95	1,28	0,00
42			0,00	16,10	1,35	0,00
43			0,00	16,24	1,43	0,00
44			0,00	16,38	1,50	0,00
45			0,00	16,52	1,58	0,00
46			0,00	16,65	1,66	0,00
47			0,00	16,78	1,74	0,00
48			0,00	16,91	1,82	0,00

Prospetto riassuntivo

Classi	N°/ha cerro	N°/ha piante carpino	Prov./ha totale
5	0	0	0,00
10	38	0	2,23
15	57	57	6,87
20	132	0	36,82
25	57	0	26,28
30	38	0	26,84
35	38	0	31,87
40	19	0	20,40
45	0	0	0,00
50	0	0	0,00
55	0	0	0,00
60	0	0	0,00
65	0	0	0,00
70	0	0	0,00
75	0	0	0,00
80	0	0	0,00
Totale	377	57	151,31

530,914

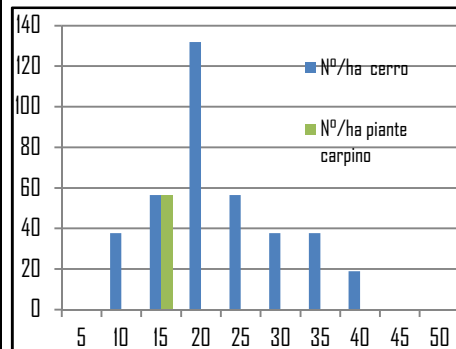

DATI RIASSUNTIVI	
mc	151,31
N°	377
Dg	24,1

49			0,00	17,04	1,91	0,00
50			0,00	17,16	1,99	0,00
51			0,00	17,28	2,08	0,00
52			0,00	17,40	2,17	0,00
53			0,00	17,51	2,27	0,00
54			0,00	17,63	2,36	0,00
55			0,00	17,74	2,46	0,00
56			0,00	17,85	2,56	0,00
57			0,00	17,96	2,66	0,00
58			0,00	18,06	2,77	0,00
59			0,00	18,17	2,87	0,00
60			0,00	18,27	2,98	0,00
61			0,00	18,37	3,09	0,00
62			0,00	18,47	3,21	0,00
63			0,00	18,57	3,32	0,00
64			0,00	18,66	3,44	0,00
65			0,00	18,76	3,56	0,00
66			0,00	18,85	3,68	0,00
67			0,00	18,94	3,80	0,00
68			0,00	19,03	3,93	0,00
69			0,00	19,12	4,06	0,00
70			0,00	19,21	4,19	0,00
71			0,00	19,30	4,32	0,00
72			0,00	19,38	4,46	0,00
73			0,00	19,47	4,59	0,00
74			0,00	19,55	4,73	0,00
75			0,00	19,63	4,88	0,00
76			0,00	19,71	5,02	0,00
77			0,00	19,79	5,17	0,00
78			0,00	19,87	5,31	0,00
79			0,00	19,95	5,46	0,00
80			0,00	20,02	5,62	0,00
TOTALE	20	3	0,91			8,03

PARTICELLA 3

AREA DI SAGGIO 14

Diam cm	N. piante cerro	N. piante farnetto	G (m2)	H m	Volume unitario mc	Volume Totale mc
5			0,00	3,12	0,01	0,00
6			0,00	4,23	0,02	0,00
7			0,00	5,17	0,02	0,00
8			0,00	5,99	0,03	0,00
9			0,00	6,70	0,04	0,00
10			0,00	7,35	0,05	0,00
11			0,00	7,93	0,07	0,00
12			0,00	8,46	0,08	0,00
13			0,00	8,95	0,10	0,00
14			0,00	9,40	0,11	0,00
15			0,00	9,82	0,13	0,00
16	2		0,04	10,21	0,15	0,31
17			0,00	10,58	0,18	0,00
18			0,00	10,93	0,20	0,00
19	1		0,03	11,26	0,23	0,23
20			0,00	11,57	0,26	0,00
21	1		0,03	11,87	0,29	0,29
22			0,00	12,15	0,32	0,00
23			0,00	12,42	0,35	0,00
24			0,00	12,68	0,39	0,00
25	1		0,05	12,93	0,42	0,42
26			0,00	13,17	0,46	0,00
27		2	0,00	13,40	0,50	0,00
28			0,00	13,62	0,55	0,00
29	2		0,13	13,84	0,59	1,18
30		1	0,00	14,04	0,64	0,00
31		3	0,00	14,24	0,69	0,00
32			0,00	14,44	0,74	0,00
33			0,00	14,63	0,79	0,00
34	2	1	0,18	14,81	0,85	1,69
35	2	3	0,19	14,98	0,90	1,80
36	2	2	0,20	15,16	0,96	1,92
37	2	1	0,22	15,32	1,02	2,04
38	1	1	0,11	15,49	1,08	1,08
39	1	2	0,12	15,64	1,15	1,15
40	1	2	0,13	15,80	1,21	1,21
41	2	1	0,26	15,95	1,28	2,57
42	2	1	0,28	16,10	1,35	2,71
43	1	1	0,15	16,24	1,43	1,43
44			0,00	16,38	1,50	0,00
45	1		0,16	16,52	1,58	1,58
46			0,00	16,65	1,66	0,00
47			0,00	16,78	1,74	0,00
48	1		0,18	16,91	1,82	1,82

Prospetto riassuntivo

Classi	N°/ha cerro	N°/ha piante farnetto	Prov./ha totale
5	0	0	0,00
10	0	0	0,00
15	9	0	1,46
20	9	0	2,42
25	5	9	2,00
30	9	19	5,57
35	38	33	35,10
40	33	33	41,04
45	9	5	14,14
50	19	5	37,58
55	0	14	0,00
60	0	5	0,00
65	0	0	0,00
70	0	0	0,00
75	0	0	0,00
80	0	0	0,00
Totale	132	122	139,31

Superficie a 2123,65

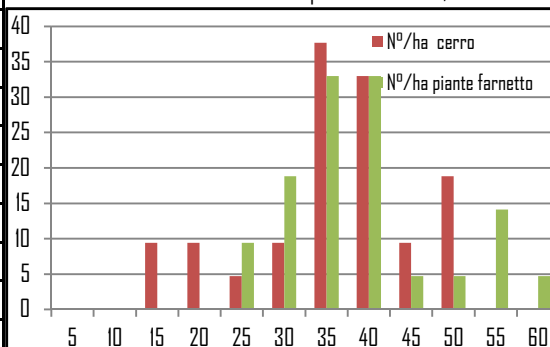

DATI RIASSUNTIVI	
mc	139,31
N°	254
Dg	37,3

49	1		0,19	17,04	1,91	1,91
50		1	0,00	17,16	1,99	0,00
51	1		0,20	17,28	2,08	2,08
52	1		0,21	17,40	2,17	2,17
53		1	0,00	17,51	2,27	0,00
54			0,00	17,63	2,36	0,00
55			0,00	17,74	2,46	0,00
56		1	0,00	17,85	2,56	0,00
57		1	0,00	17,96	2,66	0,00
58		1	0,00	18,06	2,77	0,00
59			0,00	18,17	2,87	0,00
60			0,00	18,27	2,98	0,00
61			0,00	18,37	3,09	0,00
62			0,00	18,47	3,21	0,00
63			0,00	18,57	3,32	0,00
64			0,00	18,66	3,44	0,00
65			0,00	18,76	3,56	0,00
66			0,00	18,85	3,68	0,00
67			0,00	18,94	3,80	0,00
68			0,00	19,03	3,93	0,00
69			0,00	19,12	4,06	0,00
70			0,00	19,21	4,19	0,00
71			0,00	19,30	4,32	0,00
72			0,00	19,38	4,46	0,00
73			0,00	19,47	4,59	0,00
74			0,00	19,55	4,73	0,00
75			0,00	19,63	4,88	0,00
76			0,00	19,71	5,02	0,00
77			0,00	19,79	5,17	0,00
78			0,00	19,87	5,31	0,00
79			0,00	19,95	5,46	0,00
80			0,00	20,02	5,62	0,00
TOTALE	28	26	3,07			29,59